



COMUNE DI BRANDICO
PROVINCIA DI BRESCIA

PIANO TRIENNALE PER LA PREVENZIONE DELLA
CORRUZIONE
2018-2020

Allegati:

- **Schede di rischio**
- **Mappatura processi**

PREMESSE

La legge 6 novembre 2012 numero 190, nota come "*legge anticorruzione*" o "*legge Severino*", reca le *disposizioni per la prevenzione e la repressione della corruzione e dell'illegalità nella pubblica amministrazione*.

Il contesto nel quale le iniziative e le strategie di contrasto alla corruzione sono adottate è quello disegnato dalle norme nazionali ed internazionali in materia.

Fin dalla prima applicazione della legge 190/2012 è risultato chiaro che il concetto di corruzione, cui intendeva riferirsi il legislatore, non poteva essere circoscritto alle sole fattispecie "*tecnico-giuridiche*" di cui agli articoli 318, 319 e 319-*ter* del Codice penale.

Il Dipartimento della Funzione Pubblica, con la Circolare numero 1 del 25 gennaio 2013 che ha fornito una prima chiave di lettura della normativa, ha spiegato che il concetto di corruzione della legge 190/2012 comprende tutte le situazioni in cui, nel corso dell'attività amministrativa, si riscontri *l'abuso da parte d'un soggetto pubblico del potere a lui affidato al fine di ottenere vantaggi privati*.

Secondo il Dipartimento della Funzione Pubblica, la legge 190/2012 estende la nozione di corruzione a:

tutti i delitti contro la pubblica amministrazione, sanzionati dal Titolo II Capo I del Codice penale;

ogni situazione in cui, a prescindere dalla rilevanza penale, venga in evidenza un malfunzionamento dell'amministrazione a causa dell'uso a fini privati delle funzioni attribuite.

Il Piano Nazionale Anticorruzione (PNA) approvato l'11 settembre 2013 (ANAC deliberazione n. 72/2013) ha ulteriormente specificato il concetto di corruzione da applicarsi in attuazione della legge 190/2012, ampliandone ulteriormente la portata rispetto all'interpretazione del Dipartimento della Funzione Pubblica.

“Le situazioni rilevanti sono più ampie della fattispecie penalistica, che è disciplinata negli artt. 318, 319 e 319 ter, C.p., e sono tali da comprendere non solo l'intera gamma dei delitti contro la pubblica amministrazione disciplinati nel Titolo II, Capo I, del codice penale, ma anche le situazioni in cui – a prescindere dalla rilevanza penale - venga in evidenza un malfunzionamento dell'amministrazione a causa dell'uso a fini privati delle funzioni attribuite, ovvero l'inquinamento dell'azione amministrativa ab externo, sia che tale azione abbia successo sia nel caso in cui rimanga a livello di tentativo”.

Il Piano nazionale anticorruzione (PNA)

L'Autorità nazionale anticorruzione elabora ed approva il Piano nazionale anticorruzione (PNA).

Il primo Piano nazionale anticorruzione è stato approvato dall'Autorità l'11 settembre 2013 con la deliberazione numero 72.

Il 28 ottobre 2015 l'Autorità ha approvato la determinazione numero 12 di aggiornamento, per il 2015, del PNA.

L'Autorità ha provveduto ad aggiornare il PNA del 2013 per tre fondamentali ragioni:

1. in primo luogo, l'aggiornamento è stato imposto dalle nuove normative intervenute successivamente all'approvazione del PNA; in particolare, il riferimento è al DL 90/2014 (convertito dalla legge 114/2014) il cui articolo 19 comma 5 ha trasferito all'ANAC tutte le

competenze in materia di anticorruzione già assegnate dalla legge 190/2012 al Dipartimento della Funzione Pubblica;

2. la determinazione n. 12/2015 è pure conseguente ai risultati dell'analisi del campione di 1911 piani anticorruzione 2015-2017 svolta dall'Autorità; secondo ANAC *“la qualità dei PTPC è generalmente insoddisfacente”*;
3. infine, l'aggiornamento del PNA si è reso necessario per consentire all'Autorità di fornire risposte unitarie alle richieste di chiarimenti inoltrate dai professionisti delle pubbliche amministrazioni, nello specifico i responsabili anticorruzione.

Il 3 agosto 2016, l'ANAC ha approvato il vigente Piano nazionale anticorruzione con la deliberazione numero 831.

L'articolo 41, comma 1 lettera b), del decreto legislativo 97/2016, ha stabilito che il PNA costituisca *“un atto di indirizzo”* al quale i soggetti obbligati devono uniformare i loro piani triennali di prevenzione della corruzione.

Il PNA 2016, approvato dall'ANAC con la deliberazione 831/2016, ha un'impostazione assai diversa rispetto al piano del 2013. Infatti, l'Autorità ha deciso di svolgere solo *“approfondimenti su temi specifici senza soffermarsi su tutti quelli già trattati in precedenza”*.

Pertanto:

1. resta ferma l'impostazione relativa alla *gestione del rischio* elaborata nel PNA 2013, integrato dall'Aggiornamento 2015, anche con riferimento alla distinzione tra misure organizzative generali e specifiche e alle loro caratteristiche;
2. in ogni caso, quanto indicato dall'ANAC nell'Aggiornamento 2015 al PNA 2013, sia per la parte generale che per quella speciale, è da intendersi integrativo anche del PNA 2016.

Ciò premesso, il PNA 2016 approfondisce:

1. l'ambito soggettivo d'applicazione della disciplina anticorruzione;
2. la misura della rotazione, che nel PNA 2016 trova una più compiuta disciplina;
3. la tutela del dipendente che segnala illeciti (cd. *whistleblower*) su cui l'Autorità ha adottato apposite *Linee guida* ed alle quali il PNA rinvia;
4. la trasparenza, oggetto di innovazioni apportate dal decreto 97/2016, per la quale vengono forniti nuovi indirizzi interpretativi, salvo il rinvio a successive *Linee guida*;
5. i codici di comportamento e le altre misure generali, oggetto di orientamenti dell'ANAC successivi all'adozione del PNA 2013, per i quali l'Autorità, pur confermando l'impostazione generale, si riserva di intervenire anche ai fini di un maggior coordinamento.

Al paragrafo 6 del PNA 2016 (pagina 23), l'ANAC scrive che *“partendo dalla considerazione che gli strumenti previsti dalla normativa anticorruzione richiedono un impegno costante anche in termini di comprensione effettiva della loro portata da parte delle amministrazioni per produrre gli effetti sperati, l'Autorità in questa fase ha deciso di confermare le indicazioni già date con il PNA 2013 e con l'Aggiornamento 2015 al PNA per quel che concerne la metodologia di analisi e valutazione dei rischi”*.

Pertanto, riguardo alla *“gestione del rischio”* di corruzione, che rappresenta il contenuto principale del PNA e dei piani anticorruzione locali, l'Autorità ha preferito confermare l'impianto fissato nel 2013.

La gestione del rischio si sviluppa nelle fasi seguenti:

1. identificazione del rischio: consiste nel ricercare, individuare e descrivere i “rischi di corruzione” e richiede che per ciascuna attività, processo o fase, siano evidenziati i possibili rischi;
2. analisi del rischio: in questa fase sono stimate le probabilità che il rischio si concretizzi (probabilità) e sono pesate le conseguenze che ciò produrrebbe (impatto);
3. ponderazione del rischio: dopo aver determinato il livello di rischio di ciascun processo o attività si procede alla “ponderazione” che consiste nella formulazione di una sorta di graduatoria dei rischi sulla base del parametro numerico “livello di rischio” (valore della probabilità per valore dell’impatto);
4. trattamento: il processo di “gestione del rischio” si conclude con il “trattamento”, che consiste nell’individuare delle misure per neutralizzare, o almeno ridurre, il rischio di corruzione.

Confermato l’impianto del 2013, l’ANAC ribadisce quanto già precisato a proposito delle caratteristiche delle misure di prevenzione in sede di aggiornamento 2015: queste devono essere adeguatamente progettate, sostenibili e verificabili. È inoltre necessario individuare i soggetti attuatori, le modalità di attuazione, di monitoraggio e i relativi termini.

L’ANAC, inoltre, rammenta che “alcune semplificazioni, per i comuni di piccole dimensioni, sono possibili grazie al supporto tecnico e informativo delle Prefetture in termini di analisi dei dati del contesto esterno”.

La trasparenza

Il 14 marzo 2013, in esecuzione alla delega contenuta nella legge 190/2012 (articolo 1 commi 35 e 36), il Governo ha approvato il decreto legislativo 33/2013 di “*Riordino della disciplina riguardante gli obblighi di pubblicità, trasparenza e diffusione di informazioni da parte delle pubbliche amministrazioni*”.

Il “*Freedom of Information Act*” (d.lgs. 97/2016) ha modificato in parte la legge “*anticorruzione*” e, soprattutto, la quasi totalità degli articoli e degli istituti del “*decreto trasparenza*”.

Persino il titolo di questa norma è stato modificato in “*Riordino della disciplina riguardante il diritto di accesso civico e gli obblighi di pubblicità, trasparenza e diffusione di informazioni da parte delle pubbliche amministrazioni*”.

Nella versione originale il decreto 33/2013 si poneva quale oggetto e fine la “*trasparenza della PA*” (l'azione era dell'amministrazione), mentre il Foia ha spostato il baricentro della normativa a favore del “*cittadino*” e del suo diritto di accesso civico (l'azione è del cittadino).

E' la *libertà di accesso civico* dei cittadini l'oggetto del decreto ed il suo fine principale, libertà che viene assicurata, seppur nel rispetto “*dei limiti relativi alla tutela di interessi pubblici e privati giuridicamente rilevanti*”, attraverso:

1. l'istituto *dell'accesso civico*, estremamente potenziato rispetto alla prima versione del decreto legislativo 33/2013;
2. la *pubblicazione* di documenti, informazioni e dati concernenti l'organizzazione e l'attività delle pubbliche amministrazioni.

In ogni caso, la trasparenza dell'azione amministrativa rimane la misura cardine dell'intero impianto anticorruzione delineato dal legislatore della legge 190/2012.

L'articolo 1 del d.lgs. 33/2013, rinnovato dal d.lgs. 97/2016 (*Foia*) prevede:

“*La trasparenza è intesa come accessibilità totale dei dati e documenti detenuti dalle pubbliche amministrazioni, allo scopo di tutelare i diritti dei cittadini, promuovere la partecipazione degli interessati all'attività amministrativa e favorire forme diffuse di controllo sul perseguimento delle funzioni istituzionali e sull'utilizzo delle risorse pubbliche.*”.

Secondo l'ANAC *“la trasparenza è una misura di estremo rilievo e fondamentale per la prevenzione della corruzione”*.

Nel PNA 2016, l'Autorità ricorda che la definizione delle misure organizzative per l'attuazione effettiva degli obblighi di trasparenza sia parte irrinunciabile del PTPC.

L'accesso civico

L'istituto dell'accesso civico è stato introdotto dall'articolo 5 del *“decreto trasparenza”* (d.lgs. 33/2013) che, nella sua prima versione, prevedeva che, all'obbligo della pubblica amministrazione di pubblicare in *“amministrazione trasparenza”* i documenti, le informazioni e i dati elencati dal decreto stesso, corrispondesse *“il diritto di chiunque di richiedere i medesimi”*, nel caso in cui ne fosse stata omessa la pubblicazione.

Questo tipo di accesso civico, che l'ANAC definisce *“semplice”*, oggi dopo l'approvazione del decreto legislativo 97/2016 (Foia), è normato dal comma 1 dell'articolo 5 del decreto legislativo 33/2013.

Il comma 2, del medesimo articolo 5, disciplina una forma diversa di accesso civico che l'ANAC ha definito *“generalizzato”*.

Il comma 2 stabilisce che *“chiunque ha diritto di accedere ai dati detenuti dalle pubbliche amministrazioni, ulteriori rispetto a quelli oggetto di pubblicazione”* seppur *“nel rispetto dei limiti relativi alla tutela di interessi pubblici e privati giuridicamente rilevanti”*.

Lo scopo dell'accesso generalizzato è quello *“di favorire forme diffuse di controllo sul perseguimento delle funzioni istituzionali e sull'utilizzo delle risorse pubbliche e di promuovere la partecipazione al dibattito pubblico”*.

L'esercizio dell'accesso civico, semplice o generalizzato, *“non è sottoposto ad alcuna limitazione quanto alla legittimazione soggettiva del richiedente”*. Chiunque può esercitarlo, *“anche indipendentemente*

dall'essere cittadino italiano o residente nel territorio dello Stato" come precisato dall'ANAC nell'allegato della deliberazione 1309/2016 (a pagina 28).

Nei paragrafi 2.2. e 2.3 delle Linee Guida (deliberazione ANAC n. 1309 del 28 dicembre 2016) l'Autorità anticorruzione ha fissato le differenze tra accesso civico semplice, accesso civico generalizzato ed accesso documentale normato dalla legge 241/1990.

Come già precisato, il nuovo accesso "*generalizzato*" non ha sostituito l'accesso civico "*semplice*" disciplinato dal decreto trasparenza prima delle modifiche apportate dal "*Foia*".

L'accesso civico semplice è attivabile per atti, documenti e informazioni oggetto di pubblicazione obbligatoria e "*costituisce un rimedio alla mancata osservanza degli obblighi di pubblicazione imposti dalla legge, sovrapponendo al dovere di pubblicazione, il diritto del privato di accedere ai documenti, dati e informazioni interessati dall'inadempienza*" (ANAC deliberazione 1309/2016 pag. 6).

Al contrario, l'accesso generalizzato "*si delinea come affatto autonomo ed indipendente da presupposti obblighi di pubblicazione e come espressione, invece, di una libertà che incontra, quali unici limiti, da una parte, il rispetto della tutela degli interessi pubblici o privati indicati all'articolo 5 bis, commi 1 e 2, e dall'altra, il rispetto delle norme che prevedono specifiche esclusioni (articolo 5 bis, comma 3)*".

La deliberazione 1309/2016 ha il merito di precisare anche le differenze tra accesso civico e diritto di accedere agli atti amministrativi secondo la legge 241/1990.

L'ANAC sostiene che l'accesso generalizzato debba essere tenuto distinto dalla disciplina dell'accesso "*documentale*" di cui agli articoli 22 e seguenti della legge sul procedimento amministrativo.

La finalità dell'accesso documentale è ben differente da quella dell'accesso generalizzato.

E' quella di porre *“i soggetti interessati in grado di esercitare al meglio le facoltà - partecipative o oppositive e difensive – che l'ordinamento attribuisce loro a tutela delle posizioni giuridiche qualificate di cui sono titolari”*. Infatti, dal punto di vista soggettivo, il richiedente deve dimostrare di essere titolare di un *“interesse diretto, concreto e attuale, corrispondente ad una situazione giuridicamente tutelata e collegata al documento al quale è chiesto l'accesso”*.

Inoltre, se la legge 241/1990 esclude perentoriamente l'utilizzo del diritto d'accesso documentale per sottoporre l'amministrazione a un controllo generalizzato, l'accesso generalizzato, al contrario, è riconosciuto dal legislatore proprio *“allo scopo di favorire forme diffuse di controllo sul perseguimento delle funzioni istituzionali e sull'utilizzo delle risorse pubbliche e di promuovere la partecipazione al dibattito pubblico”*.

“Dunque, l'accesso agli atti di cui alla l. 241/1990 continua certamente a sussistere, ma parallelamente all'accesso civico (generalizzato e non), operando sulla base di norme e presupposti diversi” (ANAC deliberazione 1309/2016 pag. 7).

Nel caso dell'accesso documentale della legge 241/1990 la tutela può consentire *“un accesso più in profondità a dati pertinenti”*, mentre nel caso dell'accesso generalizzato le esigenze di controllo diffuso del cittadino possono *“consentire un accesso meno in profondità (se del caso, in relazione all'operatività dei limiti) ma più esteso, avendo presente che l'accesso in questo caso comporta, di fatto, una larga conoscibilità (e diffusione) di dati, documenti e informazioni”*.

Il Piano Anticorruzione

Analisi del contesto esterno

Negli enti locali, ai fini dell'analisi del contesto *esterno*, i responsabili anticorruzione possono avvalersi degli elementi e dei dati contenuti nelle relazioni periodiche sullo stato dell'ordine e della sicurezza pubblica, presentate al Parlamento dal Ministero dell'Interno e pubblicate sul sito della Camera dei Deputati.

Secondo i dati contenuti nella "*Relazione sull'attività delle forze di polizia, sullo stato dell'ordine e della sicurezza pubblica e sulla criminalità organizzata*" trasmessa dal Ministro dell'Interno alla Presidenza della Camera dei deputati il 4 gennaio 2017, disponibile alla pagina web:

<http://www.camera.it/leg17/494?idLegislatura=17&categoria=038&>

per la provincia di appartenenza dell'ente, risulta quanto segue:

Lo scenario criminale della provincia di Brescia risente dell'influenza di rilevanti fattori, quali la collocazione geografica (vicinanza al territorio milanese e la presenza di importanti vie di comunicazione) e le particolari connotazioni economico - finanziarie del contesto (alto tenore di vita, diffuso benessere, presenza di numerose aziende, attive nel settore del turismo, edile, immobiliare, dei beni voluttuari e dell'intrattenimento, vicinanza con note località turistiche), che possono favorire anche la perpetrazione di delitti di carattere tributario o attività di reimpiego e di riciclaggio. La provincia è interessata da proiezioni della criminalità mafiosa tradizionale, in particolare della 'Ndrangheta, il cui scopo principale è quello di radicarsi nella realtà economica locale e legale al fine di reinvestire e riciclare i proventi illeciti nei settori di maggiore rilevanza economica, soprattutto in quello edilizio e turistico - alberghiero o degli appalti pubblici. Le attività investigative svolte negli anni sul territorio

della provincia di Brescia hanno confermato la presenza di soggetti riconducibili a gruppi di matrice 'ndranghetista interessati all'infiltrazione dell'economia locale: esponenti delle cosche reggine "Bellocco" e "Barbaro-Papalia", attivi nel narcotraffico, nelle estorsioni, nel riciclaggio, nella bancarotta fraudolenta di imprese del settore edile e nel controllo di tutte le attività commerciali e imprenditoriali; dei "Piromalli" di Gioia Tauro (RC), insediati nella zona del lago di Garda bresciano e dei "Gallace" di Guardavalle (CZ). Al riguardo, la provincia è stata interessata, unitamente ad altre, dall'esecuzione di 17 provvedimenti restrittivi nei confronti di altrettanti soggetti, prevalentemente di origine calabrese, ritenuti responsabili di associazione per delinquere, estorsione, riciclaggio, intestazione fittizia di beni e bancarotta fraudolenta e facenti capo ad un soggetto affiliato alla cosca "Arena" di Isola Capo Rizzuto (KR). Meno pervasive risultano le locali espressioni di Cosa nostra e della Camorra: circa le compagini di origine campana, la provincia di Brescia risulta da anni interessata dalla presenza di organizzazioni criminali camorristiche, soprattutto della famiglia "Laezza", vicina al clan "Moccia" di Afragola (NA), dedita al racket estorsivo e usurario, al riciclaggio e all'acquisizione di attività commerciali. Per quanto concerne l'aggressione dei patrimoni illecitamente accumulati (tema centrale nell'azione di contrasto alla criminalità organizzata), nel corso del 2015 l'applicazione delle misure di prevenzione patrimoniali ha prodotto nel bresciano risultati significativi per quanto riguarda il sequestro di beni (mobili e immobili); inoltre, nello stesso anno sono state censite anche delle confische (beni mobili e immobili). Brescia e la sua provincia si confermano un importante crocevia del traffico di stupefacenti, di approdo da altri Paesi e di smistamento verso altre province della Lombardia e altre Regioni del Nord Italia. L'esito di alcune indagini ha consentito di accertare che, nel corso degli ultimi anni, il controllo del narcotraffico nella provincia è passato in maniera ormai predominante nelle mani di organizzazioni criminali di origine – 338

– straniera, prevalentemente albanese e magrebina¹, che hanno, di fatto, soppiantato gli “storici” trafficanti bresciani. Nel 2015² sono stati sequestrati oltre 207 kg. di sostanze stupefacenti (e 236 piante di cannabis): in particolare, maggiormente intercettate l’hashish e la cocaina, ma anche marijuana, eroina ed altre droghe. Circa la criminalità di matrice straniera, soggetti di origine senegalese pongono in essere attività di spaccio di sostanze stupefacenti, mentre sodalizi di nazionalità albanese, flessibili e capaci di strutturare unioni anche con criminali di altre etnie, soprattutto con i romeni e con gli italiani, sono attivi nel traffico di sostanze stupefacenti, nello sfruttamento della prostituzione, nei delitti contro il patrimonio e nelle estorsioni. Relativamente alla criminalità nordafricana, si evidenzia l’esistenza di gruppi prevalentemente originari del Marocco, inclini soprattutto al narcotraffico, in grado di gestire, autonomamente, l’intera filiera produttiva e commerciale. La criminalità indiana, significativamente rappresentata in area bresciana, figura implicata soprattutto nella tratta di persone e nel favoreggiamento dell’immigrazione clandestina, anche in cooperazione con soggetti di altra etnia. I delitti che nel 2015 hanno fatto registrare, nonostante una positiva diminuzione, un maggior numero di segnalazioni sono i furti (principalmente quelli in abitazione, ma anche quelli con destrezza o di autovetture). Nell’anno in esame si è anche registrata nella provincia bresciana una certa recrudescenza di gravi delitti contro la persona quali gli omicidi volontari (tentati e consumati) ed episodi di violenza sessuale; in progressivo incremento anche i casi di estorsione³.

¹ Proprio a carico di cittadini nordafricani sono stati effettuati importanti sequestri di sostanza stupefacente.

² Dati statistici di fonte DCSA.

³ Ed alcuni delitti c.d. “spia”, quali gli incendi ed i danneggiamenti seguiti da incendio.

Contesto interno

La struttura del Comune è ripartita in Aree.

Al vertice di ciascuna area è posto un titolare di posizione organizzativa.

La dotazione organica effettiva prevede:

un segretario generale in convenzione con i comuni di Quinzano d'Oglio, Erbusco e Longhena;

n. 5 dipendenti, dei quali i titolari di posizione organizzativa sono n. 2. La responsabile dell'Area Finanziaria è dipendente del Comune di Barbariga ed in convenzione con il Comune di Brandico.

ORGANIGRAMMA
 COMUNE DI BRANDICO

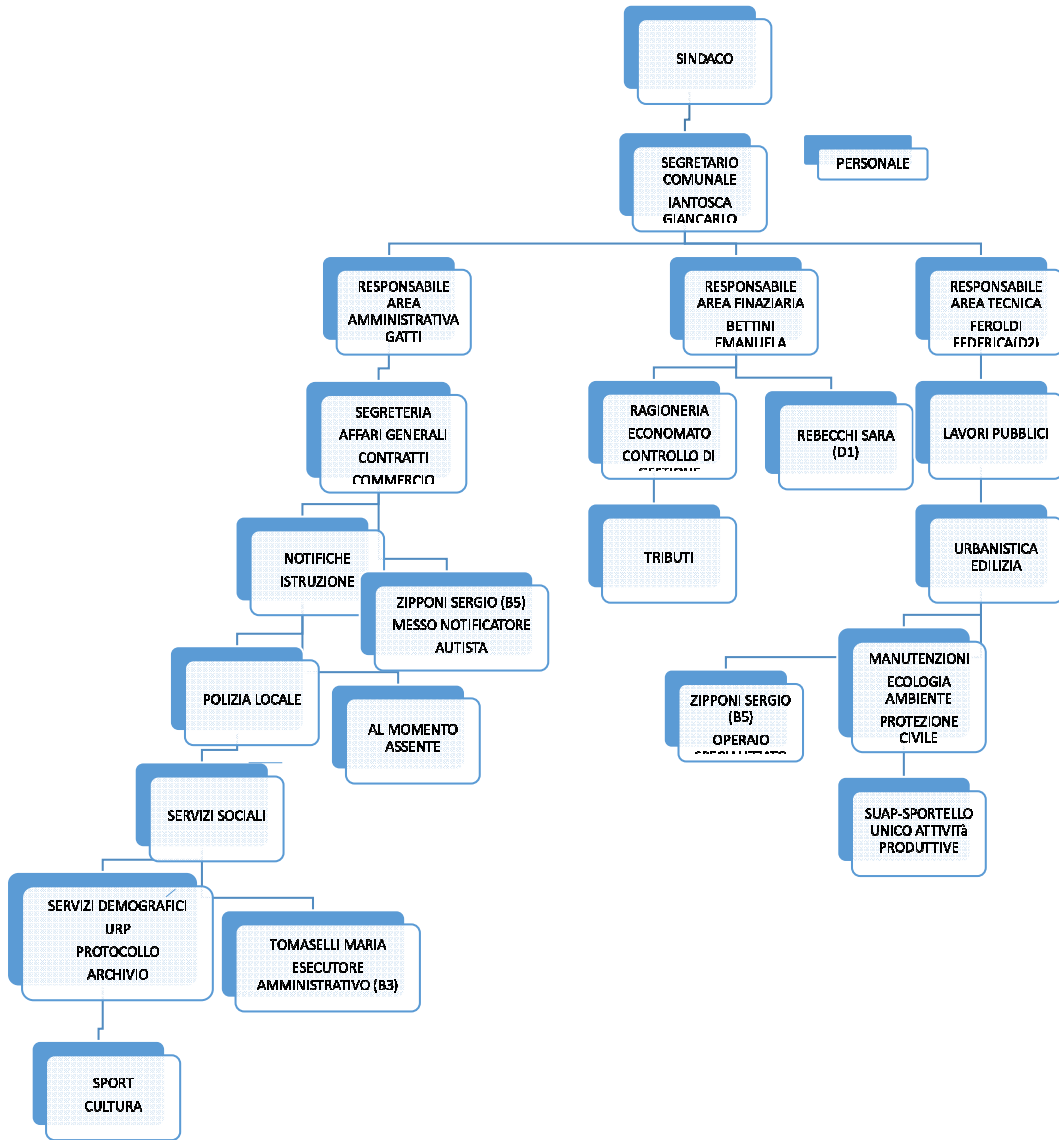

Processo di adozione del PTPC

Il PTPC è stato approvato dalla Giunta Comunale previo avviso rivolto ai cittadini, a tutte le associazioni o altre forme di organizzazioni portatrici di interessi collettivi, alle organizzazioni di categoria e organizzazioni sindacali operanti sul territorio del Comune di Brandico, al fine di formulare osservazioni finalizzate ad una migliore individuazione delle misure preventive anticorruzione.

La stesura del piano è stata curata dal Responsabile per la prevenzione della corruzione e Responsabile per la Trasparenza Dottor Giancarlo Iantosca.

Data la ridotta dimensione demografica dell'ente, non sono stati coinvolti attori esterni nel processo di predisposizione del Piano.

Il Piano sarà pubblicato sul sito istituzionale, link dalla homepage "*amministrazione trasparente*" nella sezione "*altri contenuti*", a tempo indeterminato sino a revoca o sostituzione con un Piano aggiornato.

Gestione del rischio

Indicazione delle attività nell'ambito delle quali è più elevato il rischio di corruzione, "*aree di rischio*"

Per ogni ripartizione organizzativa dell'ente, sono ritenute "*aree di rischio*", quali attività a più elevato rischio di corruzione, le singole attività, i processi ed i procedimenti riconducibili alle macro **AREE** seguenti:

AREA A:

acquisizione e progressione del personale:

concorsi e prove selettive per l'assunzione di personale e per la progressione in carriera.

AREA B:

affidamento di lavori servizi e forniture:

procedimenti di scelta del contraente per l'affidamento di lavori, servizi, forniture.

AREA C:

provvedimenti ampliativi della sfera giuridica dei destinatari privi di effetto economico diretto ed immediato per il destinatario:

autorizzazioni e concessioni.

AREA D:

provvedimenti ampliativi della sfera giuridica dei destinatari con effetto economico diretto ed immediato per il destinatario:

concessione ed erogazione di sovvenzioni, contributi, sussidi, ausili finanziari, nonché attribuzione di vantaggi economici di qualunque genere a persone ed enti pubblici e privati.

AREA E

provvedimenti di pianificazione urbanistica generale ed attuativa;

permessi di costruire ordinari, in deroga e convenzionati;

accertamento e controlli sugli abusi edilizi, controlli sull'uso del territorio;

gestione del reticolo idrico minore;

gestione del processo di irrogazione delle sanzioni per violazione del CDS e vigilanza sulla circolazione e la sosta;

gestione ordinaria delle entrate e delle spese di bilancio;

accertamenti e verifiche dei tributi locali, accertamenti con adesione dei tributi locali;

incentivi economici al personale (*produttività individuale e retribuzioni di risultato*);

gestione della raccolta, dello smaltimento e del riciclo dei rifiuti;

protocollo e archivio, pratiche anagrafiche, sepolture e tombe di famiglia, gestione della leva, gestione dell'elettorato;

patrocini ed eventi;

diritto allo studio;

organi, rappresentanti e atti amministrativi;

segnalazioni e reclami;

affidamenti in house.

Provvedimenti amministrativi vincolati nell'an; provvedimenti amministrativi a contenuto vincolato; provvedimenti amministrativi vincolati nell'an e a contenuto vincolato; provvedimenti amministrativi a contenuto discrezionale; provvedimenti amministrativi discrezionali nell'an; provvedimenti amministrativi discrezionali nell'an e nel contenuto.

Metodologia utilizzata per effettuare la valutazione del rischio

La valutazione del rischio è svolta per ciascuna attività, processo o fase di processo mappati. La valutazione prevede l'identificazione, l'analisi e la ponderazione del rischio.

A. L'identificazione del rischio

Consiste nel ricercare, individuare e descrivere i “rischi di corruzione” intesa nella più ampia accezione della legge 190/2012.

Richiede che, per ciascuna attività, processo o fase, siano evidenziati i possibili rischi di corruzione.

Questi sono fatti emergere considerando il contesto esterno ed interno all'amministrazione, anche con riferimento alle specifiche posizioni organizzative presenti all'interno dell'amministrazione.

I rischi sono identificati:

attraverso la consultazione ed il confronto tra i soggetti coinvolti, tenendo presenti le specificità dell'ente, di ciascun processo e del livello organizzativo in cui il processo si colloca;

valutando i passati procedimenti giudiziari e disciplinari che hanno interessato l'amministrazione;

applicando i criteri descritti nell'Allegato 5 del PNA: discrezionalità, rilevanza esterna, complessità del processo, valore economico, razionalità del processo, controlli, impatto economico, impatto organizzativo, economico e di immagine.

B. L'analisi del rischio

In questa fase sono stimate le probabilità che il rischio si concretizzi (*probabilità*) e sono pesate le conseguenze che ciò produrrebbe (*impatto*).

Al termine, è calcolato il livello di rischio moltiplicando “*probabilità*” per “*impatto*”.

L'Allegato 5 del PNA suggerisce metodologia e criteri per stimare probabilità e impatto e, quindi, per valutare il livello di rischio.

L'ANAC ha sostenuto che gran parte delle amministrazioni ha applicato in modo *“troppo meccanico”* la metodologia presentata nell'allegato 5 del PNA.

Secondo l'ANAC *“con riferimento alla misurazione e valutazione del livello di esposizione al rischio, si evidenzia che le indicazioni contenute nel PNA, come ivi precisato, non sono strettamente vincolanti potendo l'amministrazione scegliere criteri diversi purché adeguati al fine”* (ANAC determinazione n. 12/2015).

Fermo restando quanto previsto nel PNA, è di sicura utilità considerare per l'analisi del rischio anche l'individuazione e la comprensione delle cause degli eventi rischiosi, cioè delle circostanze che favoriscono il verificarsi dell'evento.

Tali cause possono essere, per ogni rischio, molteplici e combinarsi tra loro.

Ad esempio, tenuto naturalmente conto che gli eventi si verificano in presenza di pressioni volte al condizionamento improprio della cura dell'interesse generale:

1. mancanza di controlli: in fase di analisi andrà verificato se presso l'amministrazione siano già stati predisposti, ma soprattutto efficacemente attuati, strumenti di controllo relativi agli eventi rischiosi;
2. mancanza di trasparenza;
3. eccessiva regolamentazione, complessità e scarsa chiarezza della normativa di riferimento;
4. esercizio prolungato ed esclusivo della responsabilità di un processo da parte di pochi o di un unico soggetto;
5. scarsa responsabilizzazione interna;

6. inadeguatezza o assenza di competenze del personale addetto ai processi;
7. inadeguata diffusione della cultura della legalità;
8. mancata attuazione del principio di distinzione tra politica e amministrazione.

B1. Stima del valore della probabilità che il rischio si concretizzi

Secondo l'Allegato 5 del PNA del 2013, criteri e valori (o pesi, o punteggi) per stimare la "*probabilità*" che la corruzione si concretizzi sono i seguenti:

discrezionalità: più è elevata, maggiore è la probabilità di rischio (valori da 0 a 5);

rilevanza esterna: nessuna valore 2; se il risultato si rivolge a terzi valore 5;

complessità del processo: se il processo coinvolge più amministrazioni il valore aumenta (da 1 a 5);

valore economico: se il processo attribuisce vantaggi a soggetti terzi, la probabilità aumenta (valore da 1 a 5);

frazionabilità del processo: se il risultato finale può essere raggiunto anche attraverso una pluralità di operazioni di entità economica ridotta, la probabilità sale (valori da 1 a 5);

controlli: (valori da 1 a 5) la stima della probabilità tiene conto del sistema dei controlli vigente. Per controllo si intende qualunque strumento utilizzato che sia utile per ridurre la probabilità del rischio.

Quindi, sia il controllo preventivo che successivo di legittimità e il controllo di gestione, sia altri meccanismi di controllo utilizzati.

Nel presente Piano per ogni attività/processo esposto al rischio ha attribuito un valore/punteggio per ciascuno dei sei criteri elencati.

La media finale rappresenta la “*stima della probabilità*”.

B2. Stima del valore dell’impatto

L’impatto si misura in termini di impatto economico, organizzativo, reputazionale e sull’immagine.

l’Allegato 5 del PNA, propone criteri e valori (punteggi o pesi) da utilizzare per stimare “*l’impatto*”, quindi le conseguenze, di potenziali episodi di malaffare.

Impatto organizzativo: tanto maggiore è la percentuale di personale impiegato nel processo/attività esaminati, rispetto al personale complessivo dell’unità organizzativa, tanto maggiore sarà “l’impatto” (fino al 20% del personale=1; 100% del personale=5).

Impatto economico: se negli ultimi cinque anni sono intervenute sentenze di condanna della Corte dei Conti o sentenze di risarcimento per danni alla PA a carico di dipendenti, punti 5. In caso contrario, punti 1.

Impatto reputazionale: se negli ultimi cinque anni sono stati pubblicati su giornali (o sui media in genere) articoli aventi ad oggetto episodi di malaffare che hanno interessato la PA, fino ad un massimo di 5 punti per le pubblicazioni nazionali. Altrimenti punti 0.

Impatto sull’immagine: dipende dalla posizione gerarchica ricoperta dal soggetto esposto al rischio. Tanto più è elevata, tanto maggiore è l’indice (da 1 a 5 punti).

Attribuiti i punteggi per ognuna delle quattro voci di cui sopra, la media finale misura la “*stima dell’impatto*”.

L’analisi del rischio si conclude moltiplicando tra loro valore della probabilità e valore dell’impatto per ottenere il valore complessivo, che esprime il livello di rischio del processo.

C. La ponderazione del rischio

Dopo aver determinato il livello di rischio di ciascun processo o attività si procede alla “*ponderazione*”.

In pratica la formulazione di una sorta di graduatoria dei rischi sulla base del parametro numerico “*livello di rischio*”.

I singoli rischi ed i relativi processi sono inseriti in una “*classifica del livello di rischio*”.

Le fasi di processo o i processi per i quali siano emersi i più elevati livelli di rischio identificano le aree di rischio, che rappresentano le attività più sensibili ai fini della prevenzione.

D. Il trattamento

Il processo di “*gestione del rischio*” si conclude con il “*trattamento*”.

Il trattamento consiste nel procedimento “*per modificare il rischio*”. In concreto, individuare delle misure per neutralizzare o almeno ridurre il rischio di corruzione.

Il responsabile della prevenzione della corruzione deve stabilire le “*priorità di trattamento*” in base al livello di rischio, all’obbligatorietà della misura ed all’impatto organizzativo e finanziario della misura stessa.

Per il trattamento del rischio vengono innanzitutto individuate le seguenti misure trasversali:

1. *la trasparenza*, che come già precisato costituisce oggetto del Programma triennale per la trasparenza e l’integrità quale “*sezione*” del PTPC; gli adempimenti per la trasparenza possono essere misure obbligatorie o ulteriori; le misure ulteriori di trasparenza sono indicate nel PTTI, come definito dalla delibera CIVIT 50/2013;

2. *l'informatizzazione dei processi* che consente, per tutte le attività dell'amministrazione, la tracciabilità dello sviluppo del processo e riduce quindi il rischio di "*blocchi*" non controllabili con emersione delle responsabilità per ciascuna fase;
3. *l'accesso telematico a dati, documenti e procedimenti e il riutilizzo di dati, documenti e procedimenti* che consente l'apertura dell'amministrazione verso l'esterno e, quindi, la diffusione del patrimonio pubblico e il controllo sull'attività da parte dell'utenza;
4. *il monitoraggio sul rispetto dei termini* procedurali per far emergere eventuali omissioni o ritardi che possono essere sintomo di fenomeni corruttivi.

Vengono inoltre previste le singole misure specifiche di seguito riportate:

Formazione in tema di anticorruzione e programma annuale della formazione

L'articolo 7-bis del decreto legislativo 165/2001 che imponeva a tutte le PA la pianificazione annuale della formazione è stato abrogato dal DPR 16 aprile 2013 numero 70.

L'articolo 8 del medesimo DPR 70/2013 prevede che le sole amministrazioni dello Stato siano tenute ad adottare, entro e non oltre il 30 giugno di ogni anno, un *Piano triennale di formazione del personale* in cui siano rappresentate le esigenze formative delle singole amministrazioni.

Tali piani sono trasmessi al Dipartimento della Funzione Pubblica, al Ministero dell'economia e delle finanze e al Comitato per il coordinamento delle scuole pubbliche di formazione.

Questo redige il Programma triennale delle attività di formazione dei dirigenti e funzionari pubblici, entro il 31 ottobre di ogni anno.

Gli enti territoriali possono aderire al suddetto programma, con oneri a proprio carico, comunicando al Comitato entro il 30 giugno le proprie esigenze formative.

L'ente è assoggettato al limite di spesa per la formazione fissato dall'articolo 6 comma 13 del DL 78/2010, per il quale:

“a decorrere dall'anno 2011 la spesa annua sostenuta dalle amministrazioni pubbliche [...], per attività esclusivamente di formazione deve essere non superiore al 50 per cento della spesa sostenuta nell'anno 2009.

Le predette amministrazioni svolgono prioritariamente l'attività di formazione tramite la Scuola superiore della pubblica amministrazione ovvero tramite i propri organismi di formazione”.

La Corte costituzionale, con la sentenza 182/2011, ha precisato che i limiti fissati dall'articolo 6 del DL 78/2010 per gli enti locali, sono da gestirsi complessivamente e non singolarmente.

Inoltre, la Corte dei conti Emilia Romagna (deliberazione 276/2013), interpretando il vincolo dell'articolo 6 comma 13 del DL 78/2010, alla luce delle disposizioni in tema di contrasto alla corruzione, si è espressa per l'inefficacia del limite per le spese di formazione sostenute in attuazione della legge 190/2012.

Ove possibile la formazione è strutturata su due livelli:

livello generale, rivolto a tutti i dipendenti: riguarda l'aggiornamento delle competenze (approccio contenutistico) e le tematiche dell'etica e della legalità (approccio valoriale);

livello specifico, rivolto al responsabile della prevenzione, ai referenti, ai componenti degli organismi di controllo, ai dirigenti e funzionari addetti alle aree a rischio: riguarda le politiche, i programmi e i vari strumenti utilizzati per la prevenzione e tematiche settoriali, in relazione al ruolo svolto da ciascun soggetto nell'amministrazione.

Si demanda al Responsabile per la prevenzione della corruzione il compito di individuare, di concerto con i dirigenti/responsabili di settore, i collaboratori cui somministrare formazione in materia di prevenzione della corruzione e trasparenza.

Si demanda al Responsabile per la prevenzione della corruzione il compito di individuare, di concerto con i dirigenti/responsabili di settore, i soggetti incaricati della formazione.

Si demanda al Responsabile per la prevenzione della corruzione il compito di definire i contenuti della formazione anche sulla base del programma che la Scuola della Pubblica Amministrazione proporrà alle amministrazioni dello Stato.

La formazione sarà somministrata a mezzo dei più comuni strumenti: seminari in aula, tavoli di lavoro, ecc.

A questi si aggiungono seminari di formazione *online*, in remoto.

Vengono quantificate le ore dedicate alla formazione interna in almeno due ore annue per ciascun dipendente.

Codice di comportamento

Adozione delle integrazioni al codice di comportamento dei dipendenti pubblici

L'articolo 54 del decreto legislativo 165/2001, ha previsto che il Governo definisse un "*Codice di comportamento dei dipendenti delle pubbliche amministrazioni*".

Tale Codice di comportamento deve assicurare:

la qualità dei servizi; la prevenzione dei fenomeni di corruzione; il rispetto dei doveri costituzionali di diligenza, lealtà, imparzialità e servizio esclusivo alla cura dell'interesse pubblico.

Il 16 aprile 2013 è stato emanato il DPR 62/2013 recante il suddetto Codice di comportamento.

Il comma 3 dell'articolo 54 del decreto legislativo 165/2001, dispone che ciascuna amministrazione elabori un proprio Codice di comportamento "*con procedura aperta alla partecipazione e previo parere obbligatorio del proprio organismo indipendente di valutazione*".

È stato avviato il suddetto procedimento, "*con procedura aperta alla partecipazione e previo parere obbligatorio del proprio organismo di valutazione*", per la definizione del Codice di comportamento dell'ente.

Chiunque fosse stato interessato alla definizione del Codice avrebbe potuto presentare osservazioni e suggerimenti.

Non sono pervenuti suggerimenti ed osservazioni nei termini previsti.

Il Nucleo di valutazione, in data 30/12/2013, ha espresso il proprio parere in merito al Codice di comportamento che, in via definitiva, è stato approvato dall'organo esecutivo in data 24/01/2014 deliberazione numero 1.

L'ente, ha predisposto gli schemi tipo di incarico, contratto, bando, inserendo la condizione dell'osservanza del *Codici di comportamento* per i collaboratori esterni a qualsiasi titolo, per i titolari di organi, per il personale impiegato negli uffici di diretta collaborazione dell'autorità politica, per i collaboratori delle ditte fornitrici di beni o servizi od opere a favore dell'amministrazione, nonché prevedendo la risoluzione o la decadenza dal rapporto in caso di violazione degli obblighi derivanti dai codici.

Trova piena applicazione l'articolo 55-*bis* comma 3 del decreto legislativo 165/2001 e ss.mm.ii. in materia di segnalazione all'ufficio competente per i procedimenti disciplinari.

Provvede l'ufficio competente a svolgere e concludere i procedimenti disciplinari a norma dell'articolo 55-*bis* comma 4 del decreto legislativo 165/2001 e ss.mm.ii.

Indicazione dei criteri di rotazione del personale

La dotazione organica dell'ente è limitata e non consente, di fatto, l'applicazione concreta del criterio della rotazione.

Non esistono figure professionali perfettamente fungibili.

Indicazione delle disposizioni relative al ricorso all'arbitrato con modalità che ne assicurino la pubblicità e la rotazione

Sistematicamente, in tutti i contratti stipulati e da stipulare dall'ente è escluso il ricorso all'arbitrato (esclusione della *clausola compromissoria* ai sensi dell'articolo 241 comma 1-bis del decreto legislativo 163/2006 e ss.mm.ii).

Elaborazione della proposta di decreto per disciplinare gli incarichi e le attività non consentite ai pubblici dipendenti

L'ente intende intraprendere adeguate iniziative per dare conoscenza al personale dell'obbligo di astensione, delle conseguenze scaturenti dalla sua violazione e dei comportamenti da seguire in caso di conflitto di interesse.

Elaborazione di direttive per l'attribuzione degli incarichi dirigenziali, con la definizione delle cause ostative al conferimento e verifica dell'insussistenza di cause di incompatibilità

L'ente applica con puntualità la già esaustiva e dettagliata disciplina recata dagli articoli 50 comma 10, 107 e 109 del TUEL e dagli articoli 13 – 27 del decreto legislativo 165/2001 e ss.mm.ii..

Inoltre, l'ente applica puntualmente le disposizioni del decreto legislativo 39/2013 ed in particolare l'articolo 20 rubricato: *dichiarazione sulla insussistenza di cause di inconfiribilità o incompatibilità*.

Definizione di modalità per verificare il rispetto del divieto di svolgere attività incompatibili a seguito della cessazione del rapporto

La legge 190/2012 ha integrato l'articolo 53 del decreto legislativo 165/2001 con un nuovo comma il 16-ter per contenere il rischio di situazioni di corruzione connesse all'impiego del dipendente pubblico successivamente alla cessazione del suo rapporto di lavoro.

La norma vieta ai dipendenti che, negli ultimi tre anni di servizio, abbiano esercitato poteri autoritativi o negoziali per conto delle pubbliche

amministrazioni, di svolgere, nei tre anni successivi alla cessazione del rapporto di pubblico impiego, attività lavorativa o professionale presso i soggetti privati destinatari dell'attività della pubblica amministrazione svolta attraverso i medesimi poteri.

Eventuali contratti conclusi e gli incarichi conferiti in violazione del divieto sono nulli.

E' fatto divieto ai soggetti privati che li hanno conclusi o conferiti di contrattare con le pubbliche amministrazioni per i successivi tre anni, con obbligo di restituzione dei compensi eventualmente percepiti e accertati ad essi riferiti.

Il rischio valutato dalla norma è che durante il periodo di servizio il dipendente possa artatamente preconstituirsì delle situazioni lavorative vantaggiose, sfruttare a proprio fine la sua posizione e il suo potere all'interno dell'amministrazione, per poi ottenere contratti di lavoro/collaborazione presso imprese o privati con cui entra in contatto.

La norma limita la libertà negoziale del dipendente per un determinato periodo successivo alla cessazione del rapporto per eliminare la "*convenienza*" di eventuali accordi fraudolenti.

MISURA:

Pertanto, ogni contraente e appaltatore dell'ente, all'atto della stipulazione del contratto deve rendere una dichiarazioni, ai sensi del DPR 445/2000, circa l'inesistenza di contratti di lavoro o rapporti di collaborazione vietati a norma del comma 16-*ter* del d.lgs. 165/2001 e ss.mm.ii..

L'ente verifica la veridicità di tutte le suddette dichiarazioni.

Elaborazione di direttive per effettuare controlli su precedenti penali ai fini dell'attribuzione degli incarichi e dell'assegnazione ad uffici

La legge 190/2012 ha introdotto delle misure di prevenzione di carattere soggettivo, che anticipano la tutela al momento della formazione degli organi deputati ad assumere decisioni e ad esercitare poteri nelle amministrazioni.

L'articolo 35-*bis* del decreto legislativo 165/2001 pone condizioni ostative per la partecipazione a commissioni di concorso o di gara e per lo svolgimento di funzioni direttive in riferimento agli uffici considerati a più elevato rischio di corruzione.

La norma in particolare prevede che coloro che siano stati condannati, anche con sentenza non passata in giudicato, per i reati previsti nel Capo I del Titolo II del libro secondo del Codice penale:

- a) non possano fare parte, anche con compiti di segreteria, di commissioni per l'accesso o la selezione a pubblici impieghi;
- b) non possano essere assegnati, anche con funzioni direttive, agli uffici preposti alla gestione delle risorse finanziarie, all'acquisizione di beni, servizi e forniture,
- c) non possano essere assegnati, anche con funzioni direttive, agli uffici preposti alla concessione o all'erogazione di sovvenzioni, contributi, sussidi, ausili finanziari o attribuzioni di vantaggi economici a soggetti pubblici e privati;
- d) non possano fare parte delle commissioni per la scelta del contraente per l'affidamento di lavori, forniture e servizi, per la concessione o l'erogazione di sovvenzioni, contributi, sussidi, ausili finanziari, nonché per l'attribuzione di vantaggi economici di qualunque genere.

MISURA:

Pertanto, ogni commissario e/o responsabile all'atto della designazione sarà tenuto a rendere, ai sensi del DPR 445/2000, una dichiarazione di insussistenza delle condizioni di incompatibilità di cui sopra.

L'ente verifica la veridicità di tutte le suddette dichiarazioni.

Adozione di misure per la tutela del dipendente che effettua segnalazioni di illecito (*whistleblower*)

Il 15 novembre 2017 la Camera ha approvato in via definitiva il disegno di legge n. 3365-B, già licenziato dal Senato il 18 ottobre 2017. La novella reca le "Disposizioni a tutela degli autori di segnalazioni di condotte illecite nel settore pubblico e privato".

Per le amministrazioni pubbliche non si tratta di una vera e propria novità, dato che l'articolo 54-bis del decreto legislativo 165/2001 disciplinava il "whistleblowing" sin dal 2012, anno in cui la legge "anticorruzione" n. 190/2012 ha introdotto tale disposizione nell'ordinamento italiano.

La nuova legge sul whistleblowing ha riscritto l'articolo 54-bis.

Secondo la nuova disposizione il pubblico dipendente che, "nell'interesse dell'integrità della pubblica amministrazione", segnala al responsabile della prevenzione della corruzione e della trasparenza, oppure all'ANAC, o all'autorità giudiziaria ordinaria o contabile, "condotte illecite di cui è venuto a conoscenza in ragione del proprio rapporto di lavoro non può essere sanzionato, demansionato, licenziato, trasferito, o sottoposto ad altra misura organizzativa avente effetti negativi, diretti o indiretti, sulle condizioni di lavoro determinata dalla segnalazione".

Secondo il nuovo articolo 54-bis e come previsto nel PNA 2013 (Allegato 1 paragrafo B.12) sono accordate al whistleblower le seguenti garanzie:

- a) la tutela dell'anonimato;
- b) il divieto di discriminazione;
- c) la previsione che la denuncia sia sottratta al diritto di accesso.

L'articolo 54-*bis* delinea una “protezione generale ed astratta” che, secondo ANAC, deve essere completata con concrete misure di tutela del dipendente. Tutela che, in ogni caso, deve essere assicurata da tutti i soggetti che ricevono la segnalazione.

Il Piano nazionale anticorruzione prevede, tra azioni e misure generali per la prevenzione della corruzione e, in particolare, fra quelle obbligatorie, che le amministrazioni pubbliche debbano tutelare il dipendente che segnala condotte illecite.

Il PNA impone alle pubbliche amministrazioni, di cui all'art. 1 co. 2 del d.lgs. 165/2001, l'assunzione dei “necessari accorgimenti tecnici per dare attuazione alla tutela del dipendente che effettua le segnalazioni”.

Le misure di tutela del whistleblower devono essere implementate, “con tempestività”, attraverso il Piano triennale di prevenzione della corruzione (PTPC).

MISURA:

Le modeste dimensioni della dotazione organica dell'ente sono tali da rendere sostanzialmente difficile, se non impossibile, la tutela dell'anonimato del *whistleblower*.

In ogni caso, i soggetti destinatari delle segnalazioni sono tenuti al segreto ed al massimo riserbo.

Applicano con puntualità e precisione i paragrafi B.12.1, B.12.2 e B.12.3 dell'Allegato 1 del PNA 2013:

Anonimato.

La ratio della norma è quella di evitare che il dipendente ometta di effettuare segnalazioni di illecito per il timore di subire conseguenze pregiudizievoli.

La norma tutela l'anonimato facendo specifico riferimento al procedimento disciplinare. Tuttavia, l'identità del segnalante deve essere protetta in ogni contesto successivo alla segnalazione.

Per quanto riguarda lo specifico contesto del procedimento disciplinare, l'identità del segnalante può essere rivelata all'autorità disciplinare e all'incolpato nei seguenti casi:

consenso del segnalante;

la contestazione dell'addebito disciplinare è fondata su accertamenti distinti e ulteriori rispetto alla segnalazione: si tratta dei casi in cui la segnalazione è solo uno degli elementi che hanno fatto emergere l'illecito, ma la contestazione avviene sulla base di altri fatti da soli sufficienti a far scattare l'apertura del procedimento disciplinare;

la contestazione è fondata, in tutto o in parte, sulla segnalazione e la conoscenza dell'identità è assolutamente indispensabile per la difesa dell'incolpato: tale circostanza può emergere solo a seguito dell'audizione dell'incolpato ovvero dalle memorie difensive che lo stesso produce nel procedimento.

La tutela dell'anonimato prevista dalla norma non è sinonimo di accettazione di segnalazione anonima. La misura di tutela introdotta dalla disposizione si riferisce al caso della segnalazione proveniente da dipendenti individuabili e riconoscibili. Resta fermo restando che l'amministrazione deve prendere in considerazione anche segnalazioni anonime, ove queste si presentino adeguatamente circostanziate e rese con dovizia di particolari, siano tali cioè da far emergere fatti e situazioni

relazionandoli a contesti determinati (es.: indicazione di nominativi o qualifiche particolari, menzione di uffici specifici, procedimenti o eventi particolari, ecc.).

Le disposizioni a tutela dell'anonimato e di esclusione dell'accesso documentale non possono comunque essere riferibili a casi in cui, in seguito a disposizioni di legge speciale, l'anonimato non può essere opposto, ad esempio indagini penali, tributarie o amministrative, ispezioni, ecc.

Il divieto di discriminazione nei confronti del whistleblower.

Per misure discriminatorie si intende le azioni disciplinari ingiustificate, le molestie sul luogo di lavoro ed ogni altra forma di ritorsione che determini condizioni di lavoro intollerabili. La tutela prevista dalla norma è circoscritta all'ambito della pubblica amministrazione; infatti, il segnalante e il denunciato sono entrambi pubblici dipendenti. La norma riguarda le segnalazioni effettuate all'Autorità giudiziaria, alla Corte dei conti o al proprio superiore gerarchico.

Il dipendente che ritiene di aver subito una discriminazione per il fatto di aver effettuato una segnalazione di illecito:

deve dare notizia circostanziata dell'avvenuta discriminazione al responsabile della prevenzione; il responsabile valuta la sussistenza degli elementi per effettuare la segnalazione di quanto accaduto al dirigente sovraordinato del dipendente che ha operato la discriminazione; il dirigente valuta tempestivamente l'opportunità/necessità di adottare atti o provvedimenti per ripristinare la situazione e/o per rimediare agli effetti negativi della discriminazione in via amministrativa e la sussistenza degli estremi per avviare il procedimento disciplinare nei confronti del dipendente che ha operato la discriminazione,

all'U.P.D.; l'U.P.D., per i procedimenti di propria competenza, valuta la sussistenza degli estremi per avviare il procedimento disciplinare nei confronti del dipendente che ha operato la discriminazione,

all'Ufficio del contenzioso dell'amministrazione; l'Ufficio del contenzioso valuta la sussistenza degli estremi per esercitare in giudizio l'azione di risarcimento per lesione dell'immagine della pubblica amministrazione;

all'Ispettorato della funzione pubblica; l'Ispettorato della funzione pubblica valuta la necessità di avviare un'ispezione al fine di acquisire ulteriori elementi per le successive determinazioni;

può dare notizia dell'avvenuta discriminazione all'organizzazione sindacale alla quale aderisce o ad una delle organizzazioni sindacali rappresentative nel comparto presenti nell'amministrazione; l'organizzazione sindacale deve riferire della situazione di discriminazione all'Ispettorato della funzione pubblica se la segnalazione non è stata effettuata dal responsabile della prevenzione;

può dare notizia dell'avvenuta discriminazione al Comitato Unico di Garanzia, d'ora in poi C.U.G.; il presidente del C.U.G. deve riferire della situazione di discriminazione all'Ispettorato della funzione pubblica se la segnalazione non è stata effettuata dal responsabile della prevenzione;

può agire in giudizio nei confronti del dipendente che ha operato la discriminazione e dell'amministrazione per ottenere

un provvedimento giudiziale d'urgenza finalizzato alla cessazione della misura discriminatoria e/o al ripristino immediato della situazione precedente;

l'annullamento davanti al T.A.R. dell'eventuale provvedimento amministrativo illegittimo e/o, se del caso, la sua disapplicazione da parte del Tribunale del lavoro e la condanna nel merito per le controversie in cui è parte il personale c.d. contrattualizzato;

il risarcimento del danno patrimoniale e non patrimoniale conseguente alla discriminazione.

Sottrazione al diritto di accesso.

Il documento non può essere oggetto di visione né di estrazione di copia da parte di richiedenti, ricadendo nell'ambito delle ipotesi di esclusione di cui all'art. 24, comma 1, lett. a), della l. n. 241 del 1990. In caso di regolamentazione autonoma da parte dell'ente della disciplina dell'accesso documentale, in assenza di integrazione espressa del regolamento, quest'ultimo deve intendersi etero integrato dalla disposizione contenuta nella l. n. 190”.

Predisposizione di protocolli di legalità per gli affidamenti

I *patti d'integrità* ed i *protocolli di legalità* sono un complesso di condizioni la cui accettazione viene configurata dall'ente, in qualità di stazione appaltante, come presupposto necessario e condizionante la partecipazione dei concorrenti ad una gara di appalto.

Il *patto di integrità* è un documento che la stazione appaltante richiede ai partecipanti alle gare.

Permette un controllo reciproco e sanzioni per il caso in cui qualcuno dei partecipanti cerchi di eluderlo.

Si tratta quindi di un complesso di regole di comportamento finalizzate alla prevenzione del fenomeno corruttivo e volte a valorizzare comportamenti eticamente adeguati per tutti i concorrenti.

L'AVCP con determinazione 4/2012 si era pronunciata sulla legittimità di inserire clausole contrattuali che impongono obblighi in materia di contrasto delle infiltrazioni criminali negli appalti nell'ambito di protocolli di legalità/patti di integrità.

Nella determinazione 4/2012 l'AVCP precisava che *"mediante l'accettazione delle clausole sancite nei protocolli di legalità al momento della presentazione della domanda di partecipazione e/o dell'offerta, infatti, l'impresa concorrente accetta, in realtà, regole che rafforzano comportamenti già doverosi per coloro che sono ammessi a partecipare alla gara e che prevedono, in caso di violazione di tali doveri, sanzioni di carattere patrimoniale, oltre alla conseguenza, comune a tutte le procedure concorsuali, della estromissione dalla gara (cfr. Cons. St., sez. VI, 8 maggio 2012, n. 2657; Cons. St., 9 settembre 2011, n. 5066)".*

MISURA:

L'ente ha elaborato patti d'integrità e/o protocolli di legalità la cui accettazione è imposta, in sede di gara, ai concorrenti.

Realizzazione del sistema di monitoraggio del rispetto dei termini, previsti dalla legge o dal regolamento, per la conclusione dei procedimenti

Attraverso il monitoraggio possono emergere eventuali omissioni o ritardi ingiustificati che possono essere sintomo di fenomeni corruttivi.

MISURA:

Il sistema di monitoraggio dei principali procedimenti è attivato.

Realizzazione di un sistema di monitoraggio dei rapporti tra l'amministrazione e i soggetti che con essa stipulano contratti e indicazione delle ulteriori iniziative nell'ambito dei contratti pubblici

Il sistema di monitoraggio è attivato nell'ambito del *controllo di gestione* dell'ente.

Inoltre, taluni parametri di misurazione dei termini procedurali sono utilizzati per finalità di valutazione della *performance* dei dirigenti/responsabili e del personale dipendente.

Indicazione delle iniziative previste nell'ambito dell'erogazione di sovvenzioni, contributi, sussidi, ausili finanziari nonché attribuzione di vantaggi economici di qualunque genere

Sovvenzioni, contributi, sussidi, ausili finanziari, nonché attribuzioni di vantaggi economici di qualunque genere, sono elargiti esclusivamente alle condizioni e secondo la disciplina del regolamento previsto dall'articolo 12 della legge 241/1990.

Detto regolamento è stato approvato dall'organo consiliare con deliberazione numero 35/1991.

Ogni provvedimento d'attribuzione/elargizione è prontamente pubblicato sul sito istituzionale dell'ente nella sezione "*amministrazione trasparente*", oltre che all'albo online.

Ancor prima dell'entrata in vigore del decreto legislativo 33/2013, che ha promosso la sezione del sito "*amministrazione trasparente*", detti provvedimenti sono stati sempre pubblicati all'albo online e sul sito web istituzionale.

Indicazione delle iniziative previste nell'ambito di concorsi e selezione del personale

I concorsi e le procedure selettive si svolgono secondo le prescrizioni del decreto legislativo 165/2001 e del regolamento di organizzazione dell'ente approvato con deliberazione dell'esecutivo numero 7 del 20/01/2012.

Ogni provvedimento relativo a concorsi e procedure selettive è prontamente pubblicato sul sito istituzionale dell'ente nella sezione "*amministrazione trasparente*".

Ancor prima dell'entrata in vigore del decreto legislativo 33/2013, che ha promosso la sezione del sito "*amministrazione trasparente*", detti provvedimenti sono stati sempre pubblicati secondo la disciplina regolamentare.

Indicazione delle iniziative previste nell'ambito delle attività ispettive/organizzazione del sistema di monitoraggio sull'attuazione del PTPC, con individuazione dei referenti, dei tempi e delle modalità di informativa

Il monitoraggio circa l'applicazione del presente PTPC è svolto in autonomia dal Responsabile della prevenzione della corruzione.

Ai fini del monitoraggio i dirigenti/responsabili sono tenuti a collaborare con il Responsabile della prevenzione della corruzione e forniscono ogni informazione che lo stesso ritenga utile.

Azioni di sensibilizzazione e rapporto con la società civile

In conformità al PNA del 2013 (pagina 52), l'ente intende pianificare ad attivare misure di sensibilizzazione della cittadinanza finalizzate alla promozione della *cultura della legalità*.

A questo fine, una prima azione consiste nel dare efficace comunicazione e diffusione alla strategia di prevenzione dei fenomeni corruttivi impostata e attuata mediante il presente PTCP e alle connesse misure.

Considerato che l'azione di prevenzione e contrasto della corruzione richiede un'apertura di credito e di fiducia nella relazione con cittadini, utenti e imprese, che possa nutrirsi anche di un rapporto continuo alimentato dal funzionamento di stabili canali di comunicazione, l'amministrazione dedicherà particolare attenzione alla segnalazione dall'esterno di episodi di cattiva amministrazione, conflitto di interessi, corruzione.

Analisi del rischio

Per ogni ripartizione organizzativa dell'ente, sono ritenute "*aree di rischio*", quali attività a più elevato rischio di corruzione, le singole attività, i processi ed i procedimenti riconducibili alle macro aree seguenti:

AREE DI RISCHIO

AREA A:

acquisizione e progressione del personale:

concorsi e prove selettive per l'assunzione di personale e per la progressione in carriera.

Reclutamento, progressioni di carriera, conferimento di incarichi di collaborazione.

AREA B:

affidamento di lavori servizi e forniture:

procedimenti di scelta del contraente per l'affidamento di lavori, servizi, forniture.

Definizione dell'oggetto dell'affidamento; individuazione dello strumento/istituto per l'affidamento; requisiti di qualificazione; requisiti di aggiudicazione; valutazione delle offerte; verifica dell'eventuale anomalia delle offerte; procedure negoziate; affidamenti diretti; revoca del bando; redazione del crono programma; varianti in corso di esecuzione del contratto; subappalto; utilizzo di rimedi di risoluzione delle controversie alternativi a quelli giurisdizionali durante la fase di esecuzione del contratto.

AREA C:

provvedimenti ampliativi della sfera giuridica dei destinatari privi di effetto economico diretto ed immediato per il destinatario:

autorizzazioni e concessioni.

Provvedimenti amministrativi vincolati nell'*an*; provvedimenti amministrativi a contenuto vincolato; provvedimenti amministrativi vincolati nell'*an* e a contenuto vincolato; provvedimenti amministrativi a contenuto discrezionale; provvedimenti amministrativi discrezionali nell'*an*; provvedimenti amministrativi discrezionali nell'*an* e nel contenuto.

AREA D:

provvedimenti ampliativi della sfera giuridica dei destinatari con effetto economico diretto ed immediato per il destinatario:

concessione ed erogazione di sovvenzioni, contributi, sussidi, ausili finanziari, nonché attribuzione di vantaggi economici di qualunque genere a persone ed enti pubblici e privati.

Provvedimenti amministrativi vincolati nell'*an*; provvedimenti amministrativi a contenuto vincolato; provvedimenti amministrativi vincolati nell'*an* e a contenuto vincolato; provvedimenti amministrativi a contenuto discrezionale; provvedimenti amministrativi discrezionali nell'*an*; provvedimenti amministrativi discrezionali nell'*an* e nel contenuto⁴.

AREA E:

provvedimenti di pianificazione urbanistica generale ed attuativa;
permessi di costruire ordinari, in deroga e convenzionati;
accertamento e controlli sugli abusi edilizi, controlli sull'uso del territorio; gestione del reticolo idrico minore;

⁴ Per le Aree A-D si veda l'allegato numero 2 del PNA 2013 (aree di rischio comuni e obbligatorie).

gestione del processo di irrogazione delle sanzioni per violazione del CDS e vigilanza sulla circolazione e la sosta;

gestione ordinaria delle entrate e delle spese di bilancio;

accertamenti e verifiche dei tributi locali, accertamenti con adesione dei tributi locali;

incentivi economici al personale (*produttività individuale e retribuzioni di risultato*);

gestione della raccolta, dello smaltimento e del riciclo dei rifiuti⁵;

protocollo e archivio, pratiche anagrafiche, sepolture e tombe di famiglia, gestione della leva, gestione dell'elettorato;

patrocini ed eventi;

diritto allo studio;

organi, rappresentanti e atti amministrativi;

segnalazioni e reclami;

affidamenti in house.

Provvedimenti amministrativi vincolati nell'an; provvedimenti amministrativi a contenuto vincolato; provvedimenti amministrativi vincolati nell'an e a contenuto vincolato; provvedimenti amministrativi a contenuto discrezionale; provvedimenti amministrativi discrezionali nell'an; provvedimenti amministrativi discrezionali nell'an e nel contenuto.

La valutazione si sviluppa attraverso le seguenti fasi:

A. L'identificazione del rischio;

B. L'analisi del rischio:

⁵ ANAC determinazione numero 12 del 28 ottobre 2015, pagina 18.

B1. Stima del valore della probabilità che il rischio si concretizzi;

B2. Stima del valore dell'impatto;

C. La ponderazione del rischio;

D. Il trattamento.

Applicando la suddetta metodologia sono state analizzate le attività, i processi e di procedimenti, riferibili alle macro aree di rischio A – E, elencati nella tabella che segue.

Nelle schede allegate sono riportati i valori attribuiti a ciascun criterio per la valutazione della probabilità e la valutazione dell'impatto.

La moltiplicazione dei due valori determina la “*valutazione del rischio*” connesso all'attività.

I risultati sono riassunti nella seguente Tabella riportate di seguito:

n. scheda	Area di rischio	Attività o processo	Probabilità (P)	Impatto (I)	Rischio (P x I)
1	A	Concorso per l'assunzione di personale	2,67	1,75	4,67
2	A	Concorso per la progressione in carriera del personale	1,83	1,75	3,21
3	A	Selezione per l'affidamento di un incarico professionale	3,33	1,50	5,00
4	B	Affidamento mediante procedura aperta (o ristretta) di lavori, servizi, forniture	3,33	1,50	5,00
5	B	Affidamento diretto di lavori, servizi o forniture	3,33	1,50	5,00
6	C	Permesso di costruire	2,67	1,50	4,00
7	C	Permesso di costruire in aree assoggettate ad autorizzazione paesaggistica	3,00	1,50	4,50

8	D	Concessione di sovvenzioni, contributi, sussidi, ecc.	3,00	1,50	4,50
9	E	Provvedimenti di pianificazione urbanistica generale	3,33	1,75	5,83
10	E	Provvedimenti di pianificazione urbanistica attuativa	3,33	1,75	5,83
11	E	Gestione delle sanzioni per violazione del CDS	2,50	1,75	4,38
12	E	Gestione ordinaria delle entrate	1,50	1,50	2,25
13	E	Gestione ordinaria delle spese di bilancio	3,17	1,50	4,75
14	E	Accertamenti e verifiche dei tributi locali	3,17	1,50	4,75
15	E	Accertamenti con adesione dei tributi locali	3,33	1,50	5,00
16	E	Accertamenti e controlli sugli abusi edilizi	2,67	1,50	4,00
17	E	Incentivi economici al personale (produttività e retribuzioni di risultato)	1,83	2,25	4,13
18	C	Autorizzazione all'occupazione del suolo pubblico	2,17	1,00	2,17
19	C	Autorizzazioni ex artt. 68 e 69 del TULPS (spettacoli, intrattenimenti, ecc.)	2,50	1,25	3,13
20	C	Permesso di costruire convenzionato	3,00	1,50	4,50
21	E	Pratiche anagrafiche	2,17	1,00	2,17
22	E	Documenti di identità	2,00	1,00	2,00
23	D	Servizi per minori e famiglie	3,50	1,25	4,38
24	D	Servizi assistenziali e socio-sanitari per anziani	3,50	1,25	4,38
25	D	Servizi per disabili	3,50	1,25	4,38
26	D	Servizi per adulti in difficoltà	3,50	1,25	4,38

27	D	Servizi di integrazione dei cittadini stranieri	3,50	1,25	4,38
28	E	Raccolta e smaltimento rifiuti	3,33	1,50	5,00
29	E	Gestione del protocollo	1,17	0,75	0,88
30	E	Gestione dell'archivio	1,17	0,75	0,88
31	E	Gestione delle sepolture e dei loculi	2,17	1,00	2,17
32	E	Gestione delle tombe di famiglia	2,17	1,00	2,17
33	E	Organizzazione eventi	2,50	1,00	2,50
34	E	Rilascio di patrocini	2,67	1,00	2,67
35	E	Gare ad evidenza pubblica di vendita di beni	2,67	1,50	4,00
36	E	Funzionamento degli organi collegiali	1,33	1,75	2,33
37	E	formazione di determinazioni, ordinanze, decreti ed altri atti amministrativi	1,33	1,25	1,67
38	E	Designazione dei rappresentanti dell'ente presso enti, società, fondazioni.	2,75	1,75	4,13
39	E	Gestione dei procedimenti di segnalazione e reclamo	1,50	1,75	2,63
40	E	Gestione della leva	1,17	0,75	0,88
41	E	Gestione dell'elettorato	1,75	0,75	1,31
42	E	Gestione degli alloggi pubblici	2,50	0,75	1,88
43	E	Gestione del diritto allo studio	2,67	1,00	2,67
44	E	Vigilanza sulla circolazione e la sosta	1,67	1,00	1,67
45	E	Gestione del reticolo idrico minore	2,58	1,25	3,23
46	E	Affidamenti in house	2,58	1,25	3,23
47	E	Controlli sull'uso del territorio	3,17	1,25	3,96

In allegato, chi legge può trovare le 47 schede di *valutazione del rischio* di tutte le attività analizzate.

Nella tabella che segue si procede alla **ponderazione del rischio** classificando le attività in ordine decrescente rispetto ai valori di “*rischio*” stimati.

n. scheda	Area di rischio	Attività o processo	Probabilità (P)	Impatto (I)	Rischio (P x I)
9	E	Provvedimenti di pianificazione urbanistica generale	3,33	1,75	5,83
10	E	Provvedimenti di pianificazione urbanistica attuativa	3,33	1,75	5,83
3	A	Selezione per l'affidamento di un incarico professionale	3,33	1,50	5,00
4	B	Affidamento mediante procedura aperta (o ristretta) di lavori, servizi, forniture	3,33	1,50	5,00
5	B	Affidamento diretto di lavori, servizi o forniture	3,33	1,50	5,00
15	E	Accertamenti e verifiche dei tributi locali	3,33	1,50	5,00
28	E	Raccolta e smaltimento rifiuti	3,33	1,50	5,00
13	E	Gestione ordinaria delle spese di bilancio	3,17	1,50	4,75
15	E	Accertamenti con adesione dei tributi locali	3,17	1,50	4,75
14	E	Accertamenti e verifiche dei tributi locali	3,17	1,50	4,75

1	E	Concorso per l'assunzione di personale	2,67	1,75	4,67
7	C	Permesso di costruire in aree assoggettate ad autorizzazione paesaggistica	3,00	1,50	4,50
8	D	Concessione di sovvenzioni, contributi, sussidi, ecc.	3,00	1,50	4,50
20	C	Permesso di costruire convenzionato	3,00	1,50	4,50
23	D	Servizi per minori e famiglie	3,50	1,25	4,38
24	D	Servizi assistenziali e socio sanitari per anziani	3,50	1,25	4,38
25	D	Servizi per disabili	3,50	1,25	4,38
26	D	Servizi per adulti in difficoltà	3,50	1,25	4,38
27	D	Servizi di integrazione dei cittadini stranieri	3,50	1,25	4,38
11	E	Gestione delle sanzioni per violazione del CDS	2,50	1,75	4,38
17	E	Incentivi economici al personale (produttività e retribuzioni di risultato)	1,83	2,25	4,13
38	E	Designazione dei rappresentanti dell'ente presso enti, società, fondazioni	2,75	1,75	4,13
6	C	Permesso di costruire	2,67	1,50	4,00
16	E	Accertamenti e controlli sugli abusi edilizi	2,67	1,50	4,00
35	E	Gare ad evidenza pubblica di vendita di beni	2,67	1,50	4,00

47	E	Controlli sull'uso del territorio	3,17	1,25	3,96
45	E	Gestione del reticolo idrico minore	2,58	1,25	3,23
46	E	Affidamenti in house	2,58	1,25	3,23
2	A	Concorso per la progressione in carriera del personale	1,83	1,75	3,21
19	C	Autorizzazioni ex artt. 68 e 69 del TULPS (spettacoli, intrattenimenti, ecc.)	2,50	1,25	3,13
34	E	Rilascio di patrocini	2,67	1,00	2,67
43	E	Gestione del diritto allo studio	2,67	1,00	2,67
39	E	Gestione dei procedimenti di segnalazione e reclamo	1,50	1,75	2,63
33	E	Organizzazione di eventi	2,50	1,50	2,50
36	E	Funzionamento degli organi collegiali	1,33	1,75	2,33
18	C	Autorizzazione all'occupazione del suolo pubblico	2,17	1,00	2,17
21	E	Pratiche anagrafiche	2,17	1,00	2,17
31	E	Gestione delle sepolture e dei loculi	2,17	1,00	2,17
32	E	Gestione delle tombe di famiglia	2,17	1,00	2,17
22	E	Documenti di identità	2,00	1,00	2,00
42	E	Gestione degli alloggi pubblici	2,50	0,75	1,88
37	E	Formazione di determinazioni, ordinanze, decreti ed altri atti amministrativi	1,33	1,25	1,67
44	E	Vigilanza sulla circolazione e la sosta	1,67	1,00	1,67

41	E	Gestione dell'elettorato	1,75	0,75	1,31
29	E	Gestione del protocollo	1,17	0,75	0,88
30	E	Gestione dell'archivio	1,17	0,75	0,88
40	E	Gestione della leva	1,17	0,75	0,88

La fase di *trattamento del rischio* consiste nel processo di individuazione e valutazione delle misure da predisporre per *neutralizzare o ridurre il rischio*.

Inoltre il *trattamento del rischio* comporta la decisione circa quali rischi si debbano di trattare prioritariamente rispetto ad altri.

Le attività con valori di rischio maggiori, devono essere prioritariamente oggetto delle suddette misure.

Misure ulteriori possono essere valutate in base ai costi stimati, all'impatto sull'organizzazione e al grado di efficacia che si attribuisce a ciascuna di esse.

L'individuazione e la valutazione delle misure ulteriori può essere compiuta dal responsabile della prevenzione, con il coinvolgimento dei dirigenti/responsabili per le aree di competenza e l'eventuale supporto del Nucleo di valutazione, tenendo conto anche degli esiti del monitoraggio sulla trasparenza ed integrità, dei controlli interni.

Le decisioni circa la *priorità del trattamento* si baseranno essenzialmente sui seguenti fattori:

livello di rischio: maggiore è il livello, maggiore è la priorità di trattamento;

obbligatorietà della misura: va data priorità alla misura obbligatoria rispetto a quella ulteriore;

impatto organizzativo e finanziario connesso all'implementazione della misura.

La gestione del rischio si concluderà con la successiva azione di monitoraggio, che comporta la valutazione del livello di rischio a seguito delle azioni di risposta, ossia delle misure di prevenzione introdotte.

Questa fase è finalizzata alla verifica dell'efficacia dei sistemi di prevenzione adottati e, quindi, alla successiva messa in atto di ulteriori strategie di prevenzione. E' attuata dai medesimi soggetti che partecipano all'interno processo di gestione del rischio in stretta connessione con il sistema di programmazione e controllo di gestione.

La trasparenza

Questa amministrazione ritiene la trasparenza sostanziale e l'accesso civico le misure principali per contrastare i fenomeni corruttivi.

Il 14 marzo 2013 il legislatore ha varato il decreto legislativo 33/2013 di "Riordino della disciplina riguardante gli obblighi di pubblicità, trasparenza e diffusione di informazioni da parte delle pubbliche amministrazioni". Successivamente, il decreto legislativo 97/2016, ha modificato la quasi totalità degli articoli e degli istituti del suddetto "decreto trasparenza".

Il 28 dicembre 2016, l'Autorità nazionale anticorruzione ha approvato la deliberazione numero 1310 sulle "Prime linee guida recanti indicazioni sull'attuazione degli obblighi di pubblicità, trasparenza e diffusione di informazioni contenute nel d.lgs. 33/2013 come modificato dal d.lgs. 97/2016".

Nella versione originale il decreto 33/2013 si poneva quale oggetto e fine la "trasparenza della PA". Il Foia ha spostato il baricentro della normativa a favore del "cittadino" e del suo diritto di accesso. E' la libertà di accesso civico l'oggetto ed il fine del decreto, libertà che viene assicurata, seppur nel rispetto "dei limiti relativi alla tutela di interessi pubblici e privati giuridicamente rilevanti", attraverso l'istituto dell'accesso civico e la pubblicazione di documenti, informazioni e dati concernenti l'organizzazione e l'attività delle pubbliche amministrazioni.

In ogni caso, la trasparenza rimane la misura cardine dell'intero impianto anticorruzione delineato dal legislatore della legge 190/2012. Secondo l'articolo 1 del d.lgs. 33/2013, rinnovato dal decreto legislativo 97/2016: "La trasparenza è intesa come accessibilità totale dei dati e documenti detenuti dalle pubbliche amministrazioni, allo scopo di tutelare i diritti dei cittadini, promuovere la partecipazione degli interessati all'attività

amministrativa e favorire forme diffuse di controllo sul perseguimento delle funzioni istituzionali e sull'utilizzo delle risorse pubbliche.”.

In conseguenza della cancellazione del programma triennale per la trasparenza e l'integrità, ad opera del decreto legislativo 97/2016, l'individuazione delle modalità di attuazione della trasparenza è parte integrante del PTPC in una “apposita sezione”.

L'ANAC raccomanda alle amministrazioni di “rafforzare tale misura nei propri PTPC anche oltre al rispetto di specifici obblighi di pubblicazione già contenuti in disposizioni vigenti” (PNA 2016 pagina 24).

Obiettivi strategici

L'amministrazione ritiene che la *trasparenza* sia la misura principale per contrastare i fenomeni corruttivi come definiti dalla legge 190/2012.

Pertanto, intende realizzare i seguenti obiettivi di *trasparenza sostanziale*:

1. la **trasparenza quale reale ed effettiva accessibilità totale** alle informazioni concernenti l'organizzazione e l'attività dell'amministrazione;
2. **il libero e illimitato esercizio dell'accesso civico**, come potenziato dal decreto legislativo 97/2016, quale diritto riconosciuto a chiunque di richiedere documenti, informazioni e dati.

Tali obiettivi hanno la funzione precipua di indirizzare l'azione amministrativa ed i comportamenti degli operatori verso:

- a) elevati livelli di trasparenza dell'azione amministrativa e dei comportamenti di dipendenti e funzionari pubblici, anche onorari;
- b) lo sviluppo della cultura della legalità e dell'integrità nella gestione del bene pubblico.

Comunicazione

Per assicurare che la *trasparenza sia sostanziale ed effettiva* non è sufficiente provvedere alla pubblicazione di tutti gli atti ed i provvedimenti previsti dalla normativa, occorre semplificarne il linguaggio, rimodulandolo in funzione della trasparenza e della piena comprensibilità del contenuto dei documenti da parte di chiunque e non solo degli addetti ai lavori.

E' necessario utilizzare un linguaggio semplice, elementare, evitando per quanto possibile espressioni burocratiche, abbreviazioni e tecnicismi dando applicazione alle direttive emanate dal Dipartimento della Funzione Pubblica negli anni 2002 e 2005 in tema di *semplificazione del linguaggio* delle pubbliche amministrazioni.

Il sito web dell'ente è il mezzo primario di comunicazione, il più accessibile ed il meno oneroso, attraverso il quale l'amministrazione garantisce un'informazione trasparente ed esauriente circa il suo operato, promuove nuove relazioni con i cittadini, le imprese le altre PA, pubblicizza e consente l'accesso ai propri servizi, consolida la propria immagine istituzionale.

Ai fini dell'applicazione dei principi di trasparenza e integrità, l'ente ha da tempo realizzato un sito internet istituzionale costantemente aggiornato.

La legge 69/2009 riconosce l'effetto di "*pubblicità legale*" soltanto alle pubblicazioni effettuate sui siti informatici delle PA.

L'articolo 32 della suddetta legge dispone che "*a far data dal 1° gennaio 2010, gli obblighi di pubblicazione di atti e provvedimenti amministrativi aventi effetto di pubblicità legale si intendono assolti con la pubblicazione nei propri siti informatici da parte delle amministrazioni e degli enti pubblici obbligati*".

L'amministrazione ha adempiuto al dettato normativo: l'albo pretorio è esclusivamente informatico. Il relativo link è ben indicato nella *home page* del sito istituzionale.

Come deliberato dall'*Autorità nazionale anticorruzione* (legge 190/2012), per gli atti soggetti a pubblicità legale all'albo pretorio on line, nei casi in cui tali atti rientrano nelle categorie per le quali l'obbligo è previsto dalla legge, rimane invariato anche l'obbligo di pubblicazione in altre sezioni del sito istituzionale, nonché nell'apposita sezione "*trasparenza, valutazione e merito*" (oggi "*amministrazione trasparente*").

L'ente è munito di posta elettronica ordinaria e certificata.

Sul sito web, nella *home page*, è riportato l'indirizzo PEC istituzionale. Nelle sezioni dedicate alle ripartizioni organizzative sono indicati gli indirizzi di posta elettronica ordinaria di ciascun ufficio, nonché gli altri consueti recapiti (telefono, fax, ecc.).

Attuazione

L'Allegato numero 1, della deliberazione ANAC 28 dicembre 2016 numero 1310, integrando i contenuti della scheda allegata al decreto legislativo 33/2013, ha rinnovato la disciplina la struttura delle informazioni da pubblicarsi sui siti istituzionali delle pubbliche amministrazioni adeguandola alle novità introdotte dal decreto legislativo 97/2016.

Come noto, il legislatore ha organizzato in *sotto-sezioni di primo e di secondo livello* le informazioni, i documenti ed i dati da pubblicare obbligatoriamente nella sezione «*Amministrazione trasparente*» del sito web.

Oggi le sotto-sezioni devono essere denominate esattamente come indicato dalla deliberazione ANAC 1310/2016.

La normativa impone scadenze temporali diverse per l'aggiornamento delle diverse tipologie di informazioni e documenti.

L'aggiornamento delle pagine web di "*Amministrazione trasparente*" può avvenire "*tempestivamente*", oppure su base annuale, trimestrale o semestrale.

L'aggiornamento di numerosi dati deve essere "*tempestivo*". Il legislatore non ha però specificato il concetto di tempestività, concetto relativo che può dar luogo a comportamenti anche molto difformi.

Pertanto, al fine di "*rendere oggettivo*" il concetto di tempestività, tutelando operatori, cittadini e amministrazione, si definisce quanto segue:

è tempestiva la pubblicazione di dati, informazioni e documenti quando effettuata entro n. 30 giorni dalla disponibilità definitiva dei dati, informazioni e documenti.

L'articolo 43 comma 3 del decreto legislativo 33/2013 prevede che "*i dirigenti responsabili degli uffici dell'amministrazione garantiscano il tempestivo e regolare flusso delle informazioni da pubblicare ai fini del rispetto dei termini stabiliti dalla legge*".

I dirigenti responsabili della *trasmissione dei dati* sono individuati nei Responsabili dei settori/uffici.

I dirigenti responsabili della *pubblicazione e dell'aggiornamento* dei dati sono individuati nei Responsabili dei settori/uffici.

Organizzazione

I referenti per la trasparenza, che coadiuvano il Responsabile anticorruzione nello svolgimento delle attività previste dal decreto legislativo 33/2013, sono gli stessi Responsabili dei settori/uffici.

Data la struttura organizzativa dell'ente, non è possibile individuare un unico ufficio per la gestione di tutti i dati e le informazioni da registrare in "Amministrazione Trasparente". Pertanto, è costituito un *Gruppo di Lavoro* composto dai responsabili degli uffici depositari delle informazioni.

Coordinati dal Responsabile per la prevenzione della corruzione e per la trasparenza, i componenti del Gruppo di Lavoro gestiscono le sotto-sezioni di primo e di secondo livello del sito, riferibili al loro ufficio di appartenenza, curando la pubblicazione tempestiva di dati informazioni e documenti.

Il Responsabile anticorruzione e per la trasparenza: coordina, sovrintende e verifica l'attività dei componenti il Gruppo di Lavoro; accerta la tempestiva pubblicazione da parte di ciascun ufficio; assicura la completezza, la chiarezza e l'aggiornamento delle informazioni.

Accesso civico

Il decreto legislativo 33/2013, comma 1, del rinnovato articolo 5 prevede: "L'obbligo previsto dalla normativa vigente in capo alle pubbliche amministrazioni di pubblicare documenti, informazioni o dati comporta il diritto di chiunque di richiedere i medesimi, nei casi in cui sia stata omessa la loro pubblicazione".

Mentre il comma 2, dello stesso articolo 5: "Allo scopo di favorire forme diffuse di controllo sul perseguimento delle funzioni istituzionali e sull'utilizzo delle risorse pubbliche e di promuovere la partecipazione al dibattito pubblico, chiunque ha diritto di accedere ai dati e ai documenti detenuti dalle pubbliche amministrazioni, ulteriori rispetto a quelli oggetto di pubblicazione" obbligatoria ai sensi del decreto 33/2013.

La norma attribuisce ad ogni cittadino il libero accesso ai dati elencati dal decreto legislativo 33/2013, oggetto di pubblicazione obbligatoria, ed

estende l'accesso civico ad ogni altro dato e documento rispetto a quelli da pubblicare in "amministrazione trasparente".

L'accesso civico "generalizzato" investe ogni documento, ogni dato ed ogni informazione delle pubbliche amministrazioni. L'accesso civico incontra quale unico limite "la tutela di interessi giuridicamente rilevanti" secondo la disciplina del nuovo articolo 5-bis.

L'accesso civico non è sottoposto ad alcuna limitazione quanto alla legittimazione soggettiva del richiedente: spetta a chiunque.

A norma del decreto legislativo 33/2013 in "*amministrazione trasparente*" sono pubblicati:

i nominativi del responsabile della trasparenza al quale presentare la richiesta d'accesso civico e del titolare del potere sostitutivo, con l'indicazione dei relativi recapiti telefonici e delle caselle di posta elettronica istituzionale;

le modalità per l'esercizio dell'accesso civico.

I dipendenti sono stati appositamente formati su contenuto e modalità d'esercizio dell'accesso civico, nonché sulle differenze rispetto al diritto d'accesso.

Dati ulteriori

La pubblicazione puntuale e tempestiva dei dati e delle informazioni elencate dal legislatore è più che sufficiente per assicurare la trasparenza dell'azione amministrativa di questo ente.

Pertanto, non è prevista la pubblicazione di ulteriori informazioni.

In ogni caso, i dirigenti Responsabili dei settori/uffici, possono pubblicare i dati e le informazioni che ritengono necessari per assicurare la *migliore trasparenza sostanziale* dell'azione amministrativa.

Scheda 1

Concorso per l'assunzione di personale

1. Valutazione della probabilità

Criteri	Punteggi
Criterio 1: discrezionalità	
Il processo è discrezionale?	
No, è del tutto vincolato = 1	
E' parzialmente vincolato dalla legge e da atti amministrativi (regolamenti, direttive, circolari) = 2	
E' parzialmente vincolato solo dalla legge = 3	
E' parzialmente vincolato solo da atti amministrativi (regolamenti, direttive, circolari) = 4	
E' altamente discrezionale = 5	
punteggio assegnato	2
Criterio 2: rilevanza esterna	
Il processo produce effetti diretti all'esterno dell'amministrazione di riferimento ?	
No, ha come destinatario finale un ufficio interno = 2	
Si, il risultato del processo è rivolto direttamente ad utenti esterni = 5	
punteggio assegnato	5
Criterio 3: complessità del processo	
Si tratta di un processo complesso che comporta il coinvolgimento di più amministrazioni (esclusi i controlli) in fasi successive per il conseguimento del risultato?	
No, il processo coinvolge una sola PA = 1	
Si, il processo coinvolge più di tre amministrazioni = 3	
Si, il processo coinvolge più di cinque amministrazioni = 5	
punteggio assegnato	1
Criterio 4: valore economico	
Qual è l'impatto economico del processo?	
Ha rilevanza esclusivamente interna = 1	
Comporta l'attribuzione di vantaggi a soggetti esterni, ma di non particolare rilievo economico (es. borse di studio) = 3	
Comporta l'affidamento di considerevoli vantaggi a soggetti esterni (es. appalto) = 5	
punteggio assegnato	5
Criterio 5: frazionabilità del processo	
Il risultato finale del processo può essere raggiunto anche effettuando una pluralità di operazioni di entità economica ridotta che, considerate complessivamente, alla fine assicurano lo stesso risultato (es. pluralità di affidamenti ridotti) ?	
No = 1	
Si = 5	
punteggio assegnato	1
Criterio 6: controlli	
Anche sulla base dell'esperienza pregressa, il tipo di controllo applicato sul processo è adeguato a neutralizzare il rischio?	
Si, costituisce un efficace strumento di neutralizzazione = 1	
Si, è molto efficace = 2	
Si, per una percentuale approssimativa del 50% = 3	
Si, ma in minima parte = 4	
No, il rischio rimane indifferente = 5	
punteggio assegnato	2
Valore stimato della probabilità	2,67

0 = nessuna probabilità; 1 = improbabile; 2 = poco probabile; 3 = probabile; 4 = molto probabile; 5 = altamente probabile.

Concorso per l'assunzione di personale

2. Valutazione dell'impatto

Critero 1: impatto organizzativo	
Rispetto al totale del personale impiegato nel singolo servizio (unità organizzativa semplice) competente a svolgere il processo (o la fase del processo di competenza della PA) nell'ambito della singola PA, quale percentuale di personale è impiegata nel processo? (Se il processo coinvolge l'attività di più servizi nell'ambito della stessa PA occorre riferire la percentuale al personale impiegato nei servizi coinvolti)	
fino a circa il 20% = 1	
fino a circa il 40% = 2	
fino a circa il 60% = 3	
fino a circa lo 80% = 4	
fino a circa il 100% = 5	
punteggio assegnato	2
Critero 2: impatto economico	
Nel corso degli ultimi cinque anni sono state pronunciate sentenze della Corte dei Conti a carico di dipendenti (dirigenti o dipendenti) della PA o sono state pronunciate sentenze di risarcimento del danno nei confronti della PA per la medesima tipologia di evento o di tipologie analoghe?	
No = 1	
Si = 5	
punteggio assegnato	1
Critero 3: impatto reputazionale	
Nel corso degli ultimi anni sono stati pubblicati su giornali o riviste articoli aventi ad oggetto il medesimo evento o eventi analoghi?	
No = 0	
Non ne abbiamo memoria = 1	
Si, sulla stampa locale = 2	
Si, sulla stampa nazionale = 3	
Si, sulla stampa locale e nazionale = 4	
Si sulla stampa, locale, nazionale ed internazionale = 5	
punteggio assegnato	1
Critero 4: impatto sull'immagine	
A quale livello può collocarsi il rischio dell'evento (livello apicale, intermedio, basso), ovvero la posizione/il ruolo che l'eventuale soggetto riveste nell'organizzazione è elevata, media o bassa?	
a livello di addetto = 1	
a livello di collaboratore o funzionario = 2	
a livello di dirigente di ufficio non generale, ovvero posizione apicale o posizione organizzativa = 3	
a livello di dirigente d'ufficio generale = 4	
a livello di capo dipartimento/segretario generale = 5	
punteggio assegnato	3
Valore stimato dell'impatto	1,75
0 = nessun impatto; 1 = marginale; 2 = minore; 3 = soglia; 4 = serio; 5 = superiore	

3. Valutazione complessiva del rischio

Valutazione complessiva del rischio = probabilità x impatto

4,67

Scheda 2

Concorso per la progressione di carriera del personale

1. Valutazione della probabilità

Criteri	Punteggi
Criterio 1: discrezionalità	
Il processo è discrezionale?	
No, è del tutto vincolato = 1	
E' parzialmente vincolato dalla legge e da atti amministrativi (regolamenti, direttive, circolari) = 2	
E' parzialmente vincolato solo dalla legge = 3	
E' parzialmente vincolato solo da atti amministrativi (regolamenti, direttive, circolari) = 4	
E' altamente discrezionale = 5	
punteggio assegnato	2
Criterio 2: rilevanza esterna	
Il processo produce effetti diretti all'esterno dell'amministrazione di riferimento?	
No, ha come destinatario finale un ufficio interno = 2	
Si, il risultato del processo è rivolto direttamente ad utenti esterni = 5	
punteggio assegnato	2
Criterio 3: complessità del processo	
Si tratta di un processo complesso che comporta il coinvolgimento di più amministrazioni (esclusi i controlli) in fasi successive per il conseguimento del risultato?	
No, il processo coinvolge una sola PA = 1	
Si, il processo coinvolge più di tre amministrazioni = 3	
Si, il processo coinvolge più di cinque amministrazioni = 5	
punteggio assegnato	1
Criterio 4: valore economico	
Qual è l'impatto economico del processo?	
Ha rilevanza esclusivamente interna = 1	
Comporta l'attribuzione di vantaggi a soggetti esterni, ma di non particolare rilievo economico (es. borse di studio) = 3	
Comporta l'affidamento di considerevoli vantaggi a soggetti esterni (es. appalto) = 5	
punteggio assegnato	3
Criterio 5: frazionabilità del processo	
Il risultato finale del processo può essere raggiunto anche effettuando una pluralità di operazioni di entità economica ridotta che, considerate complessivamente, alla fine assicurano lo stesso risultato (es. pluralità di affidamenti ridotti)?	
No = 1	
Si = 5	
punteggio assegnato	1
Criterio 6: controlli	
Anche sulla base dell'esperienza pregressa, il tipo di controllo applicato sul processo è adeguato a neutralizzare il rischio?	
Si, costituisce un efficace strumento di neutralizzazione = 1	
Si, è molto efficace = 2	
Si, per una percentuale approssimativa del 50% = 3	
Si, ma in minima parte = 4	
No, il rischio rimane indifferente = 5	
punteggio assegnato	2
Valore stimato della probabilità	1,83

0 = nessuna probabilità; 1 = improbabile; 2 = poco probabile; 3 = probabile; 4 = molto probabile; 5 = altamente probabile.

Concorso per la progressione di carriera del personale

2. Valutazione dell'impatto

Critério 1: impatto organizzativo	
Rispetto al totale del personale impiegato nel singolo servizio (unità organizzativa semplice) competente a svolgere il processo (o la fase del processo di competenza della PA) nell'ambito della singola PA, quale percentuale di personale è impiegata nel processo? (Se il processo coinvolge l'attività di più servizi nell'ambito della stessa PA occorre riferire la percentuale al personale impiegato nei servizi coinvolti)	
fino a circa il 20% = 1	
fino a circa il 40% = 2	
fino a circa il 60% = 3	
fino a circa lo 80% = 4	
fino a circa il 100% = 5	
punteggio assegnato	2
Critério 2: impatto economico	
Nel corso degli ultimi cinque anni sono state pronunciate sentenze della Corte dei Conti a carico di dipendenti (dirigenti o dipendenti) della PA o sono state pronunciate sentenze di risarcimento del danno nei confronti della PA per la medesima tipologia di evento o di tipologie analoghe?	
No = 1	
Si = 5	
punteggio assegnato	1
Critério 3: impatto reputazionale	
Nel corso degli ultimi anni sono stati pubblicati su giornali o riviste articoli aventi ad oggetto il medesimo evento o eventi analoghi?	
No = 0	
Non ne abbiamo memoria = 1	
Si, sulla stampa locale = 2	
Si, sulla stampa nazionale = 3	
Si, sulla stampa locale e nazionale = 4	
Si sulla stampa, locale, nazionale ed internazionale = 5	
punteggio assegnato	1
Critério 4: impatto sull'immagine	
A quale livello può collocarsi il rischio dell'evento (livello apicale, intermedio, basso), ovvero la posizione/il ruolo che l'eventuale soggetto riveste nell'organizzazione è elevata, media o bassa?	
a livello di addetto = 1	
a livello di collaboratore o funzionario = 2	
a livello di dirigente di ufficio non generale, ovvero posizione apicale o posizione organizzativa = 3	
a livello di dirigente d'ufficio generale = 4	
a livello di capo dipartimento/segretario generale = 5	
punteggio assegnato	3
Valore stimato dell'impatto	1,75
0 = nessun impatto; 1 = marginale; 2 = minore; 3 = soglia; 4 = serio; 5 = superiore	

3. Valutazione complessiva del rischio

Valutazione complessiva del rischio = probabilità x impatto	3,21
---	-------------

Scheda 3

Selezione per l'affidamento di un incarico professionale (art. 7 del d.lvo 165/2001)

1. Valutazione della probabilità

Criteria	Punteggi
Criterion 1: discrezionalità	
Il processo è discrezionale?	
No, è del tutto vincolato = 1	
E' parzialmente vincolato dalla legge e da atti amministrativi (regolamenti, direttive, circolari) = 2	
E' parzialmente vincolato solo dalla legge = 3	
E' parzialmente vincolato solo da atti amministrativi (regolamenti, direttive, circolari) = 4	
E' altamente discrezionale = 5	
punteggio assegnato	2
Criterion 2: rilevanza esterna	
Il processo produce effetti diretti all'esterno dell'amministrazione di riferimento?	
No, ha come destinatario finale un ufficio interno = 2	
Sì, il risultato del processo è rivolto direttamente ad utenti esterni = 5	
punteggio assegnato	5
Criterion 3: complessità del processo	
Si tratta di un processo complesso che comporta il coinvolgimento di più amministrazioni (esclusi i controlli) in fasi successive per il conseguimento del risultato?	
No, il processo coinvolge una sola PA = 1	
Sì, il processo coinvolge più di tre amministrazioni = 3	
Sì, il processo coinvolge più di cinque amministrazioni = 5	
punteggio assegnato	1
Criterion 4: valore economico	
Qual è l'impatto economico del processo?	
Ha rilevanza esclusivamente interna = 1	
Comporta l'attribuzione di vantaggi a soggetti esterni, ma di non particolare rilievo economico (es. borse di studio) = 3	
Comporta l'affidamento di considerevoli vantaggi a soggetti esterni (es. appalto) = 5	
punteggio assegnato	5
Criterion 5: frazionabilità del processo	
Il risultato finale del processo può essere raggiunto anche effettuando una pluralità di operazioni di entità economica ridotta che, considerate complessivamente, alla fine assicurano lo stesso risultato (es. pluralità di affidamenti ridotti)?	
No = 1	
Sì = 5	
punteggio assegnato	5
Criterion 6: controlli	
Anche sulla base dell'esperienza pregressa, il tipo di controllo applicato sul processo è adeguato a neutralizzare il rischio?	
Sì, costituisce un efficace strumento di neutralizzazione = 1	
Sì, è molto efficace = 2	
Sì, per una percentuale approssimativa del 50% = 3	
Sì, ma in minima parte = 4	
No, il rischio rimane indifferente = 5	
punteggio assegnato	2
Valore stimato della probabilità	3,33

0 = nessuna probabilità; 1 = improbabile; 2 = poco probabile; 3 = probabile; 4 = molto probabile; 5 = altamente probabile.

Selezione per l'affidamento di un incarico professionale (art. 7 del d.lvo 165/2001)

2. Valutazione dell'impatto

Criterio 1: impatto organizzativo	
Rispetto al totale del personale impiegato nel singolo servizio (unità organizzativa semplice) competente a svolgere il processo (o la fase del processo di competenza della PA) nell'ambito della singola PA, quale percentuale di personale è impiegata nel processo? (Se il processo coinvolge l'attività di più servizi nell'ambito della stessa PA occorre riferire la percentuale al personale impiegato nei servizi coinvolti)	
fino a circa il 20% = 1	
fino a circa il 40% = 2	
fino a circa il 60% = 3	
fino a circa lo 80% = 4	
fino a circa il 100% = 5	
punteggio assegnato	1
Criterio 2: impatto economico	
Nel corso degli ultimi cinque anni sono state pronunciate sentenze della Corte dei Conti a carico di dipendenti (dirigenti o dipendenti) della PA o sono state pronunciate sentenze di risarcimento del danno nei confronti della PA per la medesima tipologia di evento o di tipologie analoghe?	
No = 1	
Si = 5	
punteggio assegnato	1
Criterio 3: impatto reputazionale	
Nel corso degli ultimi anni sono stati pubblicati su giornali o riviste articoli aventi ad oggetto il medesimo evento o eventi analoghi?	
No = 0	
Non ne abbiamo memoria = 1	
Si, sulla stampa locale = 2	
Si, sulla stampa nazionale = 3	
Si, sulla stampa locale e nazionale = 4	
Si sulla stampa, locale, nazionale ed internazionale = 5	
punteggio assegnato	1
Criterio 4: impatto sull'immagine	
A quale livello può collocarsi il rischio dell'evento (livello apicale, intermedio, basso), ovvero la posizione/il ruolo che l'eventuale soggetto riveste nell'organizzazione è elevata, media o bassa?	
a livello di addetto = 1	
a livello di collaboratore o funzionario = 2	
a livello di dirigente di ufficio non generale, ovvero posizione apicale o posizione organizzativa = 3	
a livello di dirigente d'ufficio generale = 4	
a livello di capo dipartimento/segretario generale = 5	
punteggio assegnato	3
Valore stimato dell'impatto	1,50
0 = nessun impatto; 1 = marginale; 2 = minore; 3 = soglia; 4 = serio; 5 = superiore	

3. Valutazione complessiva del rischio

Valutazione complessiva del rischio = probabilità x impatto	5,00
---	-------------

Scheda 4

Gara ad evidenza pubblica per l'affidamento di lavori, servizi, forniture

1. Valutazione della probabilità

Criteri	Punteggi
Criterio 1: discrezionalità	
Il processo è discrezionale?	
No, è del tutto vincolato = 1	
E' parzialmente vincolato dalla legge e da atti amministrativi (regolamenti, direttive, circolari) = 2	
E' parzialmente vincolato solo dalla legge = 3	
E' parzialmente vincolato solo da atti amministrativi (regolamenti, direttive, circolari) = 4	
E' altamente discrezionale = 5	
punteggio assegnato	2
Criterio 2: rilevanza esterna	
Il processo produce effetti diretti all'esterno dell'amministrazione di riferimento?	
No, ha come destinatario finale un ufficio interno = 2	
Si, il risultato del processo è rivolto direttamente ad utenti esterni = 5	
punteggio assegnato	5
Criterio 3: complessità del processo	
Si tratta di un processo complesso che comporta il coinvolgimento di più amministrazioni (esclusi i controlli) in fasi successive per il conseguimento del risultato?	
No, il processo coinvolge una sola PA = 1	
Si, il processo coinvolge più di tre amministrazioni = 3	
Si, il processo coinvolge più di cinque amministrazioni = 5	
punteggio assegnato	1
Criterio 4: valore economico	
Qual è l'impatto economico del processo?	
Ha rilevanza esclusivamente interna = 1	
Comporta l'attribuzione di vantaggi a soggetti esterni, ma di non particolare rilievo economico (es. borse di studio) = 3	
Comporta l'affidamento di considerevoli vantaggi a soggetti esterni (es. appalto) = 5	
punteggio assegnato	5
Criterio 5: frazionabilità del processo	
Il risultato finale del processo può essere raggiunto anche effettuando una pluralità di operazioni di entità economica ridotta che, considerate complessivamente, alla fine assicurano lo stesso risultato (es. pluralità di affidamenti ridotti)?	
No = 1	
Si = 5	
punteggio assegnato	5
Criterio 6: controlli	
Anche sulla base dell'esperienza pregressa, il tipo di controllo applicato sul processo è adeguato a neutralizzare il rischio?	
Si, costituisce un efficace strumento di neutralizzazione = 1	
Si, è molto efficace = 2	
Si, per una percentuale approssimativa del 50% = 3	
Si, ma in minima parte = 4	
No, il rischio rimane indifferente = 5	
punteggio assegnato	2
Valore stimato della probabilità	3,33

0 = nessuna probabilità; 1 = improbabile; 2 = poco probabile; 3 = probabile; 4 = molto probabile; 5 = altamente probabile.

Gara ad evidenza pubblica per l'affidamento di lavori, servizi, forniture

2. Valutazione dell'impatto

Critério 1: impatto organizzativo	
Rispetto al totale del personale impiegato nel singolo servizio (unità organizzativa semplice) competente a svolgere il processo (o la fase del processo di competenza della PA) nell'ambito della singola PA, quale percentuale di personale è impiegata nel processo? (Se il processo coinvolge l'attività di più servizi nell'ambito della stessa PA occorre riferire la percentuale al personale impiegato nei servizi coinvolti)	
fino a circa il 20% = 1	
fino a circa il 40% = 2	
fino a circa il 60% = 3	
fino a circa lo 80% = 4	
fino a circa il 100% = 5	
punteggio assegnato	1
Critério 2: impatto economico	
Nel corso degli ultimi cinque anni sono state pronunciate sentenze della Corte dei Conti a carico di dipendenti (dirigenti o dipendenti) della PA o sono state pronunciate sentenze di risarcimento del danno nei confronti della PA per la medesima tipologia di evento o di tipologie analoghe?	
No = 1	
Si = 5	
punteggio assegnato	1
Critério 3: impatto reputazionale	
Nel corso degli ultimi anni sono stati pubblicati su giornali o riviste articoli aventi ad oggetto il medesimo evento o eventi analoghi?	
No = 0	
Non ne abbiamo memoria = 1	
Si, sulla stampa locale = 2	
Si, sulla stampa nazionale = 3	
Si, sulla stampa locale e nazionale = 4	
Si sulla stampa, locale, nazionale ed internazionale = 5	
punteggio assegnato	1
Critério 4: impatto sull'immagine	
A quale livello può collocarsi il rischio dell'evento (livello apicale, intermedio, basso), ovvero la posizione/il ruolo che l'eventuale soggetto riveste nell'organizzazione è elevata, media o bassa?	
a livello di addetto = 1	
a livello di collaboratore o funzionario = 2	
a livello di dirigente di ufficio non generale, ovvero posizione apicale o posizione organizzativa = 3	
a livello di dirigente d'ufficio generale = 4	
a livello di capo dipartimento/segretario generale = 5	
punteggio assegnato	3
Valore stimato dell'impatto	1,50
0 = nessun impatto; 1 = marginale; 2 = minore; 3 = soglia; 4 = serio; 5 = superiore	

3. Valutazione complessiva del rischio

Valutazione complessiva del rischio = probabilità x impatto	5,00
---	-------------

Scheda 5

Affidamento diretto di lavori, servizi, forniture

1. Valutazione della probabilità

Criteri	Punteggi
Criterio 1: discrezionalità	
Il processo è discrezionale?	
No, è del tutto vincolato = 1	
E' parzialmente vincolato dalla legge e da atti amministrativi (regolamenti, direttive, circolari) = 2	
E' parzialmente vincolato solo dalla legge = 3	
E' parzialmente vincolato solo da atti amministrativi (regolamenti, direttive, circolari) = 4	
E' altamente discrezionale = 5	
punteggio assegnato	2
Criterio 2: rilevanza esterna	
Il processo produce effetti diretti all'esterno dell'amministrazione di riferimento?	
No, ha come destinatario finale un ufficio interno = 2	
Si, il risultato del processo è rivolto direttamente ad utenti esterni = 5	
punteggio assegnato	5
Criterio 3: complessità del processo	
Si tratta di un processo complesso che comporta il coinvolgimento di più amministrazioni (esclusi i controlli) in fasi successive per il conseguimento del risultato?	
No, il processo coinvolge una sola PA = 1	
Si, il processo coinvolge più di tre amministrazioni = 3	
Si, il processo coinvolge più di cinque amministrazioni = 5	
punteggio assegnato	1
Criterio 4: valore economico	
Qual è l'impatto economico del processo?	
Ha rilevanza esclusivamente interna = 1	
Comporta l'attribuzione di vantaggi a soggetti esterni, ma di non particolare rilievo economico (es. borse di studio) = 3	
Comporta l'affidamento di considerevoli vantaggi a soggetti esterni (es. appalto) = 5	
punteggio assegnato	5
Criterio 5: frazionabilità del processo	
Il risultato finale del processo può essere raggiunto anche effettuando una pluralità di operazioni di entità economica ridotta che, considerate complessivamente, alla fine assicurano lo stesso risultato (es. pluralità di affidamenti ridotti)?	
No = 1	
Si = 5	
punteggio assegnato	5
Criterio 6: controlli	
Anche sulla base dell'esperienza pregressa, il tipo di controllo applicato sul processo è adeguato a neutralizzare il rischio?	
Si, costituisce un efficace strumento di neutralizzazione = 1	
Si, è molto efficace = 2	
Si, per una percentuale approssimativa del 50% = 3	
Si, ma in minima parte = 4	
No, il rischio rimane indifferente = 5	
punteggio assegnato	2
Valore stimato della probabilità	3,33

0 = nessuna probabilità; 1 = improbabile; 2 = poco probabile; 3 = probabile; 4 = molto probabile; 5 = altamente probabile.

Affidamento diretto di lavori, servizi, forniture

2. Valutazione dell'impatto

Critério 1: impatto organizzativo	
Rispetto al totale del personale impiegato nel singolo servizio (unità organizzativa semplice) competente a svolgere il processo (o la fase del processo di competenza della PA) nell'ambito della singola PA, quale percentuale di personale è impiegata nel processo? (Se il processo coinvolge l'attività di più servizi nell'ambito della stessa PA occorre riferire la percentuale al personale impiegato nei servizi coinvolti)	
fino a circa il 20% = 1	
fino a circa il 40% = 2	
fino a circa il 60% = 3	
fino a circa lo 80% = 4	
fino a circa il 100% = 5	
punteggio assegnato	1
Critério 2: impatto economico	
Nel corso degli ultimi cinque anni sono state pronunciate sentenze della Corte dei Conti a carico di dipendenti (dirigenti o dipendenti) della PA o sono state pronunciate sentenze di risarcimento del danno nei confronti della PA per la medesima tipologia di evento o di tipologie analoghe?	
No = 1	
Si = 5	
punteggio assegnato	1
Critério 3: impatto reputazionale	
Nel corso degli ultimi anni sono stati pubblicati su giornali o riviste articoli aventi ad oggetto il medesimo evento o eventi analoghi?	
No = 0	
Non ne abbiamo memoria = 1	
Si, sulla stampa locale = 2	
Si, sulla stampa nazionale = 3	
Si, sulla stampa locale e nazionale = 4	
Si sulla stampa, locale, nazionale ed internazionale = 5	
punteggio assegnato	1
Critério 4: impatto sull'immagine	
A quale livello può collocarsi il rischio dell'evento (livello apicale, intermedio, basso), ovvero la posizione/il ruolo che l'eventuale soggetto riveste nell'organizzazione è elevata, media o bassa?	
a livello di addetto = 1	
a livello di collaboratore o funzionario = 2	
a livello di dirigente di ufficio non generale, ovvero posizione apicale o posizione organizzativa = 3	
a livello di dirigente d'ufficio generale = 4	
a livello di capo dipartimento/segretario generale = 5	
punteggio assegnato	3
Valore stimato dell'impatto	1,50
0 = nessun impatto; 1 = marginale; 2 = minore; 3 = soglia; 4 = serio; 5 = superiore	

3. Valutazione complessiva del rischio

Valutazione complessiva del rischio = probabilità x impatto	5,00
---	-------------

Scheda 6

Rilascio del permesso di costruire

1. Valutazione della probabilità

Criteri	Punteggi
Criterio 1: discrezionalità	
Il processo è discrezionale?	
No, è del tutto vincolato = 1	
E' parzialmente vincolato dalla legge e da atti amministrativi (regolamenti, direttive, circolari) = 2	
E' parzialmente vincolato solo dalla legge = 3	
E' parzialmente vincolato solo da atti amministrativi (regolamenti, direttive, circolari) = 4	
E' altamente discrezionale = 5	
punteggio assegnato	2
Criterio 2: rilevanza esterna	
Il processo produce effetti diretti all'esterno dell'amministrazione di riferimento?	
No, ha come destinatario finale un ufficio interno = 2	
Si, il risultato del processo è rivolto direttamente ad utenti esterni = 5	
punteggio assegnato	5
Criterio 3: complessità del processo	
Si tratta di un processo complesso che comporta il coinvolgimento di più amministrazioni (esclusi i controlli) in fasi successive per il conseguimento del risultato?	
No, il processo coinvolge una sola PA = 1	
Si, il processo coinvolge più di tre amministrazioni = 3	
Si, il processo coinvolge più di cinque amministrazioni = 5	
punteggio assegnato	1
Criterio 4: valore economico	
Qual è l'impatto economico del processo?	
Ha rilevanza esclusivamente interna = 1	
Comporta l'attribuzione di vantaggi a soggetti esterni, ma di non particolare rilievo economico (es. borse di studio) = 3	
Comporta l'affidamento di considerevoli vantaggi a soggetti esterni (es. appalto) = 5	
punteggio assegnato	5
Criterio 5: frazionabilità del processo	
Il risultato finale del processo può essere raggiunto anche effettuando una pluralità di operazioni di entità economica ridotta che, considerate complessivamente, alla fine assicurano lo stesso risultato (es. pluralità di affidamenti ridotti)?	
No = 1	
Si = 5	
punteggio assegnato	1
Criterio 6: controlli	
Anche sulla base dell'esperienza pregressa, il tipo di controllo applicato sul processo è adeguato a neutralizzare il rischio?	
Si, costituisce un efficace strumento di neutralizzazione = 1	
Si, è molto efficace = 2	
Si, per una percentuale approssimativa del 50% = 3	
Si, ma in minima parte = 4	
No, il rischio rimane indifferente = 5	
punteggio assegnato	2
Valore stimato della probabilità	2,67

0 = nessuna probabilità; 1 = improbabile; 2 = poco probabile; 3 = probabile; 4 = molto probabile; 5 = altamente probabile.

Rilascio del permesso di costruire

2. Valutazione dell'impatto

Criterio 1: impatto organizzativo	
Rispetto al totale del personale impiegato nel singolo servizio (unità organizzativa semplice) competente a svolgere il processo (o la fase del processo di competenza della PA) nell'ambito della singola PA, quale percentuale di personale è impiegata nel processo? (Se il processo coinvolge l'attività di più servizi nell'ambito della stessa PA occorre riferire la percentuale al personale impiegato nei servizi coinvolti)	
fino a circa il 20% = 1	
fino a circa il 40% = 2	
fino a circa il 60% = 3	
fino a circa lo 80% = 4	
fino a circa il 100% = 5	
punteggio assegnato	1
Criterio 2: impatto economico	
Nel corso degli ultimi cinque anni sono state pronunciate sentenze della Corte dei Conti a carico di dipendenti (dirigenti o dipendenti) della PA o sono state pronunciate sentenze di risarcimento del danno nei confronti della PA per la medesima tipologia di evento o di tipologie analoghe?	
No = 1	
Si = 5	
punteggio assegnato	1
Criterio 3: impatto reputazionale	
Nel corso degli ultimi anni sono stati pubblicati su giornali o riviste articoli aventi ad oggetto il medesimo evento o eventi analoghi?	
No = 0	
Non ne abbiamo memoria = 1	
Si, sulla stampa locale = 2	
Si, sulla stampa nazionale = 3	
Si, sulla stampa locale e nazionale = 4	
Si sulla stampa, locale, nazionale ed internazionale = 5	
punteggio assegnato	1
Criterio 4: impatto sull'immagine	
A quale livello può collocarsi il rischio dell'evento (livello apicale, intermedio, basso), ovvero la posizione/il ruolo che l'eventuale soggetto riveste nell'organizzazione è elevata, media o bassa?	
a livello di addetto = 1	
a livello di collaboratore o funzionario = 2	
a livello di dirigente di ufficio non generale, ovvero posizione apicale o posizione organizzativa = 3	
a livello di dirigente d'ufficio generale = 4	
a livello di capo dipartimento/segretario generale = 5	
punteggio assegnato	3
Valore stimato dell'impatto	1,50
0 = nessun impatto; 1 = marginale; 2 = minore; 3 = soglia; 4 = serio; 5 = superiore	

3. Valutazione complessiva del rischio

Valutazione complessiva del rischio = probabilità x impatto

4,00

Scheda 7

Rilascio del permesso di costruire in aree assoggettate ad autorizzazione paesaggistica

1. Valutazione della probabilità

Criteri	Punteggi
Criterio 1: discrezionalità	
Il processo è discrezionale?	
No, è del tutto vincolato = 1	
E' parzialmente vincolato dalla legge e da atti amministrativi (regolamenti, direttive, circolari) = 2	
E' parzialmente vincolato solo dalla legge = 3	
E' parzialmente vincolato solo da atti amministrativi (regolamenti, direttive, circolari) = 4	
E' altamente discrezionale = 5	
punteggio assegnato	2
Criterio 2: rilevanza esterna	
Il processo produce effetti diretti all'esterno dell'amministrazione di riferimento?	
No, ha come destinatario finale un ufficio interno = 2	
Si, il risultato del processo è rivolto direttamente ad utenti esterni = 5	
punteggio assegnato	5
Criterio 3: complessità del processo	
Si tratta di un processo complesso che comporta il coinvolgimento di più amministrazioni (esclusi i controlli) in fasi successive per il conseguimento del risultato?	
No, il processo coinvolge una sola PA = 1	
Si, il processo coinvolge più di tre amministrazioni = 3	
Si, il processo coinvolge più di cinque amministrazioni = 5	
punteggio assegnato	3
Criterio 4: valore economico	
Qual è l'impatto economico del processo?	
Ha rilevanza esclusivamente interna = 1	
Comporta l'attribuzione di vantaggi a soggetti esterni, ma di non particolare rilievo economico (es. borse di studio) = 3	
Comporta l'affidamento di considerevoli vantaggi a soggetti esterni (es. appalto) = 5	
punteggio assegnato	5
Criterio 5: frazionabilità del processo	
Il risultato finale del processo può essere raggiunto anche effettuando una pluralità di operazioni di entità economica ridotta che, considerate complessivamente, alla fine assicurano lo stesso risultato (es. pluralità di affidamenti ridotti)?	
No = 1	
Si = 5	
punteggio assegnato	1
Criterio 6: controlli	
Anche sulla base dell'esperienza pregressa, il tipo di controllo applicato sul processo è adeguato a neutralizzare il rischio?	
Si, costituisce un efficace strumento di neutralizzazione = 1	
Si, è molto efficace = 2	
Si, per una percentuale approssimativa del 50% = 3	
Si, ma in minima parte = 4	
No, il rischio rimane indifferente = 5	
punteggio assegnato	2
Valore stimato della probabilità	3,00

0 = nessuna probabilità; 1 = improbabile; 2 = poco probabile; 3 = probabile; 4 = molto probabile; 5 = altamente probabile.

Rilascio del permesso di costruire in aree assoggettate ad autorizzazione paesaggistica

2. Valutazione dell'impatto

Critério 1: impatto organizzativo

Rispetto al totale del personale impiegato nel singolo servizio (unità organizzativa semplice) competente a svolgere il processo (o la fase del processo di competenza della PA) nell'ambito della singola PA, quale percentuale di personale è impiegata nel processo? (Se il processo coinvolge l'attività di più servizi nell'ambito della stessa PA occorre riferire la percentuale al personale impiegato nei servizi coinvolti)

fino a circa il 20% = 1

fino a circa il 40% = 2

fino a circa il 60% = 3

fino a circa lo 80% = 4

fino a circa il 100% = 5

punteggio assegnato

1

Critério 2: impatto economico

Nel corso degli ultimi cinque anni sono state pronunciate sentenze della Corte dei Conti a carico di dipendenti (dirigenti o dipendenti) della PA o sono state pronunciate sentenze di risarcimento del danno nei confronti della PA per la medesima tipologia di evento o di tipologie analoghe?

No = 1

Si = 5

punteggio assegnato

1

Critério 3: impatto reputazionale

Nel corso degli ultimi anni sono stati pubblicati su giornali o riviste articoli aventi ad oggetto il medesimo evento o eventi analoghi?

No = 0

Non ne abbiamo memoria = 1

Si, sulla stampa locale = 2

Si, sulla stampa nazionale = 3

Si, sulla stampa locale e nazionale = 4

Si sulla stampa, locale, nazionale ed internazionale = 5

punteggio assegnato

1

Critério 4: impatto sull'immagine

A quale livello può collocarsi il rischio dell'evento (livello apicale, intermedio, basso), ovvero la posizione/il ruolo che l'eventuale soggetto riveste nell'organizzazione è elevata, media o bassa?

a livello di addetto = 1

a livello di collaboratore o funzionario = 2

a livello di dirigente di ufficio non generale, ovvero posizione apicale o posizione organizzativa = 3

a livello di dirigente d'ufficio generale = 4

a livello di capo dipartimento/segretario generale = 5

punteggio assegnato

3

Valore stimato dell'impatto

1,50

0 = nessun impatto; 1 = marginale; 2 = minore; 3 = soglia; 4 = serio; 5 = superiore

3. Valutazione complessiva del rischio

Valutazione complessiva del rischio = probabilità x impatto

4,50

Scheda 8

Concessione ed erogazione di sovvenzioni, contributi, sussidi, ausili finanziari, nonché attribuzione di vantaggi economici di qualunque genere

1. Valutazione della probabilità

Criteri	Punteggi
Criterio 1: discrezionalità	
Il processo è discrezionale?	
No, è del tutto vincolato = 1	
E' parzialmente vincolato dalla legge e da atti amministrativi (regolamenti, direttive, circolari) = 2	
E' parzialmente vincolato solo dalla legge = 3	
E' parzialmente vincolato solo da atti amministrativi (regolamenti, direttive, circolari) = 4	
E' altamente discrezionale = 5	
punteggio assegnato	2
Criterio 2: rilevanza esterna	
Il processo produce effetti diretti all'esterno dell'amministrazione di riferimento?	
No, ha come destinatario finale un ufficio interno = 2	
Sì, il risultato del processo è rivolto direttamente ad utenti esterni = 5	
punteggio assegnato	5
Criterio 3: complessità del processo	
Si tratta di un processo complesso che comporta il coinvolgimento di più amministrazioni (esclusi i controlli) in fasi successive per il conseguimento del risultato?	
No, il processo coinvolge una sola PA = 1	
Sì, il processo coinvolge più di tre amministrazioni = 3	
Sì, il processo coinvolge più di cinque amministrazioni = 5	
punteggio assegnato	1
Criterio 4: valore economico	
Qual è l'impatto economico del processo?	
Ha rilevanza esclusivamente interna = 1	
Comporta l'attribuzione di vantaggi a soggetti esterni, ma di non particolare rilievo economico (es. borse di studio) = 3	
Comporta l'affidamento di considerevoli vantaggi a soggetti esterni (es. appalto) = 5	
punteggio assegnato	3
Criterio 5: frazionabilità del processo	
Il risultato finale del processo può essere raggiunto anche effettuando una pluralità di operazioni di entità economica ridotta che, considerate complessivamente, alla fine assicurano lo stesso risultato (es. pluralità di affidamenti ridotti)?	
No = 1	
Sì = 5	
punteggio assegnato	5
Criterio 6: controlli	
Anche sulla base dell'esperienza pregressa, il tipo di controllo applicato sul processo è adeguato a neutralizzare il rischio?	
Sì, costituisce un efficace strumento di neutralizzazione = 1	
Sì, è molto efficace = 2	
Sì, per una percentuale approssimativa del 50% = 3	
Sì, ma in minima parte = 4	
No, il rischio rimane indifferente = 5	
punteggio assegnato	2
Valore stimato della probabilità	3,00

0 = nessuna probabilità; 1 = improbabile; 2 = poco probabile; 3 = probabile; 4 = molto probabile; 5 = altamente probabile.

Concessione ed erogazione di sovvenzioni, contributi, sussidi, ausili finanziari, nonché attribuzione di vantaggi economici di qualunque genere

2. Valutazione dell'impatto

Critero 1: impatto organizzativo

Rispetto al totale del personale impiegato nel singolo servizio (unità organizzativa semplice) competente a svolgere il processo (o la fase del processo di competenza della PA) nell'ambito della singola PA, quale percentuale di personale è impiegata nel processo? (Se il processo coinvolge l'attività di più servizi nell'ambito della stessa PA occorre riferire la percentuale al personale impiegato nei servizi coinvolti)

fino a circa il 20% = 1

fino a circa il 40% = 2

fino a circa il 60% = 3

fino a circa lo 80% = 4

fino a circa il 100% = 5

punteggio assegnato

1

Critero 2: impatto economico

Nel corso degli ultimi cinque anni sono state pronunciate sentenze della Corte dei Conti a carico di dipendenti (dirigenti o dipendenti) della PA o sono state pronunciate sentenze di risarcimento del danno nei confronti della PA per la medesima tipologia di evento o di tipologie analoghe?

No = 1

Si = 5

punteggio assegnato

1

Critero 3: impatto reputazionale

Nel corso degli ultimi anni sono stati pubblicati su giornali o riviste articoli aventi ad oggetto il medesimo evento o eventi analoghi?

No = 0

Non ne abbiamo memoria = 1

Si, sulla stampa locale = 2

Si, sulla stampa nazionale = 3

Si, sulla stampa locale e nazionale = 4

Si sulla stampa, locale, nazionale ed internazionale = 5

punteggio assegnato

1

Critero 4: impatto sull'immagine

A quale livello può collocarsi il rischio dell'evento (livello apicale, intermedio, basso), ovvero la posizione/il ruolo che l'eventuale soggetto riveste nell'organizzazione è elevata, media o bassa?

a livello di addetto = 1

a livello di collaboratore o funzionario = 2

a livello di dirigente di ufficio non generale, ovvero posizione apicale o posizione organizzativa = 3

a livello di dirigente d'ufficio generale = 4

a livello di capo dipartimento/segretario generale = 5

punteggio assegnato

3

Valore stimato dell'impatto

1,50

0 = nessun impatto; 1 = marginale; 2 = minore; 3 = soglia; 4 = serio; 5 = superiore

3. Valutazione complessiva del rischio

Valutazione complessiva del rischio = probabilità x impatto

4,50

Scheda 9

Provvedimenti di pianificazione urbanistica generale

1. Valutazione della probabilità

Criteri	Punteggi
Criterio 1: discrezionalità	
Il processo è discrezionale?	
No, è del tutto vincolato = 1	
E' parzialmente vincolato dalla legge e da atti amministrativi (regolamenti, direttive, circolari) = 2	
E' parzialmente vincolato solo dalla legge = 3	
E' parzialmente vincolato solo da atti amministrativi (regolamenti, direttive, circolari) = 4	
E' altamente discrezionale = 5	
punteggio assegnato	3
Criterio 2: rilevanza esterna	
Il processo produce effetti diretti all'esterno dell'amministrazione di riferimento?	
No, ha come destinatario finale un ufficio interno = 2	
Sì, il risultato del processo è rivolto direttamente ad utenti esterni = 5	
punteggio assegnato	5
Criterio 3: complessità del processo	
Si tratta di un processo complesso che comporta il coinvolgimento di più amministrazioni (esclusi i controlli) in fasi successive per il conseguimento del risultato?	
No, il processo coinvolge una sola PA = 1	
Sì, il processo coinvolge più di tre amministrazioni = 3	
Sì, il processo coinvolge più di cinque amministrazioni = 5	
punteggio assegnato	3
Criterio 4: valore economico	
Qual è l'impatto economico del processo?	
Ha rilevanza esclusivamente interna = 1	
Comporta l'attribuzione di vantaggi a soggetti esterni, ma di non particolare rilievo economico (es. borse di studio) = 3	
Comporta l'affidamento di considerevoli vantaggi a soggetti esterni (es. appalto) = 5	
punteggio assegnato	5
Criterio 5: frazionabilità del processo	
Il risultato finale del processo può essere raggiunto anche effettuando una pluralità di operazioni di entità economica ridotta che, considerate complessivamente, alla fine assicurano lo stesso risultato (es. pluralità di affidamenti ridotti)?	
No = 1	
Sì = 5	
punteggio assegnato	1
Criterio 6: controlli	
Anche sulla base dell'esperienza pregressa, il tipo di controllo applicato sul processo è adeguato a neutralizzare il rischio?	
Sì, costituisce un efficace strumento di neutralizzazione = 1	
Sì, è molto efficace = 2	
Sì, per una percentuale approssimativa del 50% = 3	
Sì, ma in minima parte = 4	
No, il rischio rimane indifferente = 5	
punteggio assegnato	3
Valore stimato della probabilità	3,33

0 = nessuna probabilità; 1 = improbabile; 2 = poco probabile; 3 = probabile; 4 = molto probabile; 5 = altamente probabile.

Provvedimenti di pianificazione urbanistica generale

2. Valutazione dell'impatto

Critério 1: impatto organizzativo	
Rispetto al totale del personale impiegato nel singolo servizio (unità organizzativa semplice) competente a svolgere il processo (o la fase del processo di competenza della PA) nell'ambito della singola PA, quale percentuale di personale è impiegata nel processo? (Se il processo coinvolge l'attività di più servizi nell'ambito della stessa PA occorre riferire la percentuale al personale impiegato nei servizi coinvolti)	
fino a circa il 20% = 1	
fino a circa il 40% = 2	
fino a circa il 60% = 3	
fino a circa lo 80% = 4	
fino a circa il 100% = 5	
punteggio assegnato	2
Critério 2: impatto economico	
Nel corso degli ultimi cinque anni sono state pronunciate sentenze della Corte dei Conti a carico di dipendenti (dirigenti o dipendenti) della PA o sono state pronunciate sentenze di risarcimento del danno nei confronti della PA per la medesima tipologia di evento o di tipologie analoghe?	
No = 1	
Si = 5	
punteggio assegnato	1
Critério 3: impatto reputazionale	
Nel corso degli ultimi anni sono stati pubblicati su giornali o riviste articoli aventi ad oggetto il medesimo evento o eventi analoghi?	
No = 0	
Non ne abbiamo memoria = 1	
Si, sulla stampa locale = 2	
Si, sulla stampa nazionale = 3	
Si, sulla stampa locale e nazionale = 4	
Si sulla stampa, locale, nazionale ed internazionale = 5	
punteggio assegnato	1
Critério 4: impatto sull'immagine	
A quale livello può collocarsi il rischio dell'evento (livello apicale, intermedio, basso), ovvero la posizione/il ruolo che l'eventuale soggetto riveste nell'organizzazione è elevata, media o bassa?	
a livello di addetto = 1	
a livello di collaboratore o funzionario = 2	
a livello di dirigente di ufficio non generale, ovvero posizione apicale o posizione organizzativa = 3	
a livello di dirigente d'ufficio generale = 4	
a livello di capo dipartimento/segretario generale = 5	
punteggio assegnato	3
Valore stimato dell'impatto	1,75
0 = nessun impatto; 1 = marginale; 2 = minore; 3 = soglia; 4 = serio; 5 = superiore	

3. Valutazione complessiva del rischio

Valutazione complessiva del rischio = probabilità x impatto

5,83

Scheda 10

Provvedimenti di pianificazione urbanistica attuativa

1. Valutazione della probabilità

Criteri	Punteggi
Criterio 1: discrezionalità	
Il processo è discrezionale?	
No, è del tutto vincolato = 1	
E' parzialmente vincolato dalla legge e da atti amministrativi (regolamenti, direttive, circolari) = 2	
E' parzialmente vincolato solo dalla legge = 3	
E' parzialmente vincolato solo da atti amministrativi (regolamenti, direttive, circolari) = 4	
E' altamente discrezionale = 5	
punteggio assegnato	3
Criterio 2: rilevanza esterna	
Il processo produce effetti diretti all'esterno dell'amministrazione di riferimento?	
No, ha come destinatario finale un ufficio interno = 2	
Sì, il risultato del processo è rivolto direttamente ad utenti esterni = 5	
punteggio assegnato	5
Criterio 3: complessità del processo	
Si tratta di un processo complesso che comporta il coinvolgimento di più amministrazioni (esclusi i controlli) in fasi successive per il conseguimento del risultato?	
No, il processo coinvolge una sola PA = 1	
Sì, il processo coinvolge più di tre amministrazioni = 3	
Sì, il processo coinvolge più di cinque amministrazioni = 5	
punteggio assegnato	3
Criterio 4: valore economico	
Qual è l'impatto economico del processo?	
Ha rilevanza esclusivamente interna = 1	
Comporta l'attribuzione di vantaggi a soggetti esterni, ma di non particolare rilievo economico (es. borse di studio) = 3	
Comporta l'affidamento di considerevoli vantaggi a soggetti esterni (es. appalto) = 5	
punteggio assegnato	1
Criterio 5: frazionabilità del processo	
Il risultato finale del processo può essere raggiunto anche effettuando una pluralità di operazioni di entità economica ridotta che, considerate complessivamente, alla fine assicurano lo stesso risultato (es. pluralità di affidamenti ridotti)?	
No = 1	
Sì = 5	
punteggio assegnato	5
Criterio 6: controlli	
Anche sulla base dell'esperienza pregressa, il tipo di controllo applicato sul processo è adeguato a neutralizzare il rischio?	
Sì, costituisce un efficace strumento di neutralizzazione = 1	
Sì, è molto efficace = 2	
Sì, per una percentuale approssimativa del 50% = 3	
Sì, ma in minima parte = 4	
No, il rischio rimane indifferente = 5	
punteggio assegnato	3
Valore stimato della probabilità	3,33
0 = nessuna probabilità; 1 = improbabile; 2 = poco probabile; 3 = probabile; 4 = molto probabile; 5 = altamente probabile.	

Provvedimenti di pianificazione urbanistica attuativa

2. Valutazione dell'impatto

Criterio 1: impatto organizzativo	
Rispetto al totale del personale impiegato nel singolo servizio (unità organizzativa semplice) competente a svolgere il processo (o la fase del processo di competenza della PA) nell'ambito della singola PA, quale percentuale di personale è impiegata nel processo? (Se il processo coinvolge l'attività di più servizi nell'ambito della stessa PA occorre riferire la percentuale al personale impiegato nei servizi coinvolti)	
fino a circa il 20% = 1	
fino a circa il 40% = 2	
fino a circa il 60% = 3	
fino a circa lo 80% = 4	
fino a circa il 100% = 5	
punteggio assegnato	2
Criterio 2: impatto economico	
Nel corso degli ultimi cinque anni sono state pronunciate sentenze della Corte dei Conti a carico di dipendenti (dirigenti o dipendenti) della PA o sono state pronunciate sentenze di risarcimento del danno nei confronti della PA per la medesima tipologia di evento o di tipologie analoghe?	
No = 1	
Si = 5	
punteggio assegnato	1
Criterio 3: impatto reputazionale	
Nel corso degli ultimi anni sono stati pubblicati su giornali o riviste articoli aventi ad oggetto il medesimo evento o eventi analoghi?	
No = 0	
Non ne abbiamo memoria = 1	
Si, sulla stampa locale = 2	
Si, sulla stampa nazionale = 3	
Si, sulla stampa locale e nazionale = 4	
Si sulla stampa, locale, nazionale ed internazionale = 5	
punteggio assegnato	1
Criterio 4: impatto sull'immagine	
A quale livello può collocarsi il rischio dell'evento (livello apicale, intermedio, basso), ovvero la posizione/il ruolo che l'eventuale soggetto riveste nell'organizzazione è elevata, media o bassa?	
a livello di addetto = 1	
a livello di collaboratore o funzionario = 2	
a livello di dirigente di ufficio non generale, ovvero posizione apicale o posizione organizzativa = 3	
a livello di dirigente d'ufficio generale = 4	
a livello di capo dipartimento/segretario generale = 5	
punteggio assegnato	3
Valore stimato dell'impatto	1,75
0 = nessun impatto; 1 = marginale; 2 = minore; 3 = soglia; 4 = serio; 5 = superiore	

3. Valutazione complessiva del rischio

Valutazione complessiva del rischio = probabilità x impatto	5,83
---	-------------

Scheda 11

Gestione delle sanzioni per violazione CDS

1. Valutazione della probabilità

Criteri	Punteggi
Criterio 1: discrezionalità	
Il processo è discrezionale?	
No, è del tutto vincolato = 1	
E' parzialmente vincolato dalla legge e da atti amministrativi (regolamenti, direttive, circolari) = 2	
E' parzialmente vincolato solo dalla legge = 3	
E' parzialmente vincolato solo da atti amministrativi (regolamenti, direttive, circolari) = 4	
E' altamente discrezionale = 5	
punteggio assegnato	2
Criterio 2: rilevanza esterna	
Il processo produce effetti diretti all'esterno dell'amministrazione di riferimento?	
No, ha come destinatario finale un ufficio interno = 2	
Sì, il risultato del processo è rivolto direttamente ad utenti esterni = 5	
punteggio assegnato	5
Criterio 3: complessità del processo	
Si tratta di un processo complesso che comporta il coinvolgimento di più amministrazioni (esclusi i controlli) in fasi successive per il conseguimento del risultato?	
No, il processo coinvolge una sola PA = 1	
Sì, il processo coinvolge più di tre amministrazioni = 3	
Sì, il processo coinvolge più di cinque amministrazioni = 5	
punteggio assegnato	1
Criterio 4: valore economico	
Qual è l'impatto economico del processo?	
Ha rilevanza esclusivamente interna = 1	
Comporta l'attribuzione di vantaggi a soggetti esterni, ma di non particolare rilievo economico (es. borse di studio) = 3	
Comporta l'affidamento di considerevoli vantaggi a soggetti esterni (es. appalto) = 5	
punteggio assegnato	3
Criterio 5: frazionabilità del processo	
Il risultato finale del processo può essere raggiunto anche effettuando una pluralità di operazioni di entità economica ridotta che, considerate complessivamente, alla fine assicurano lo stesso risultato (es. pluralità di affidamenti ridotti)?	
No = 1	
Sì = 5	
punteggio assegnato	1
Criterio 6: controlli	
Anche sulla base dell'esperienza pregressa, il tipo di controllo applicato sul processo è adeguato a neutralizzare il rischio?	
Sì, costituisce un efficace strumento di neutralizzazione = 1	
Sì, è molto efficace = 2	
Sì, per una percentuale approssimativa del 50% = 3	
Sì, ma in minima parte = 4	
No, il rischio rimane indifferente = 5	
punteggio assegnato	3
Valore stimato della probabilità	2,50

0 = nessuna probabilità; 1 = improbabile; 2 = poco probabile; 3 = probabile; 4 = molto probabile; 5 = altamente probabile.

2. Valutazione dell'impatto

Critero 1: impatto organizzativo	
Rispetto al totale del personale impiegato nel singolo servizio (unità organizzativa semplice) competente a svolgere il processo (o la fase del processo di competenza della PA) nell'ambito della singola PA, quale percentuale di personale è impiegata nel processo? (Se il processo coinvolge l'attività di più servizi nell'ambito della stessa PA occorre riferire la percentuale al personale impiegato nei servizi coinvolti)	
fino a circa il 20% = 1	
fino a circa il 40% = 2	
fino a circa il 60% = 3	
fino a circa lo 80% = 4	
fino a circa il 100% = 5	
punteggio assegnato	2
Critero 2: impatto economico	
Nel corso degli ultimi cinque anni sono state pronunciate sentenze della Corte dei Conti a carico di dipendenti (dirigenti o dipendenti) della PA o sono state pronunciate sentenze di risarcimento del danno nei confronti della PA per la medesima tipologia di evento o di tipologie analoghe?	
No = 1	
Si = 5	
punteggio assegnato	1
Critero 3: impatto reputazionale	
Nel corso degli ultimi anni sono stati pubblicati su giornali o riviste articoli aventi ad oggetto il medesimo evento o eventi analoghi?	
No = 0	
Non ne abbiamo memoria = 1	
Si, sulla stampa locale = 2	
Si, sulla stampa nazionale = 3	
Si, sulla stampa locale e nazionale = 4	
Si sulla stampa, locale, nazionale ed internazionale = 5	
punteggio assegnato	1
Critero 4: impatto sull'immagine	
A quale livello può collocarsi il rischio dell'evento (livello apicale, intermedio, basso), ovvero la posizione/il ruolo che l'eventuale soggetto riveste nell'organizzazione è elevata, media o bassa?	
a livello di addetto = 1	
a livello di collaboratore o funzionario = 2	
a livello di dirigente di ufficio non generale, ovvero posizione apicale o posizione organizzativa = 3	
a livello di dirigente d'ufficio generale = 4	
a livello di capo dipartimento/segretario generale = 5	
punteggio assegnato	3
Valore stimato dell'impatto	1,75
0 = nessun impatto; 1 = marginale; 2 = minore; 3 = soglia; 4 = serio; 5 = superiore	

3. Valutazione complessiva del rischio

Valutazione complessiva del rischio = probabilità x impatto	4,38
---	-------------

Scheda 12

Gestione ordinaria delle entrate di bilancio

1. Valutazione della probabilità

Criteri	Punteggi
Criterio 1: discrezionalità	
Il processo è discrezionale?	
No, è del tutto vincolato = 1	
E' parzialmente vincolato dalla legge e da atti amministrativi (regolamenti, direttive, circolari) = 2	
E' parzialmente vincolato solo dalla legge = 3	
E' parzialmente vincolato solo da atti amministrativi (regolamenti, direttive, circolari) = 4	
E' altamente discrezionale = 5	
punteggio assegnato	2
Criterio 2: rilevanza esterna	
Il processo produce effetti diretti all'esterno dell'amministrazione di riferimento?	
No, ha come destinatario finale un ufficio interno = 2	
Sì, il risultato del processo è rivolto direttamente ad utenti esterni = 5	
punteggio assegnato	2
Criterio 3: complessità del processo	
Si tratta di un processo complesso che comporta il coinvolgimento di più amministrazioni (esclusi i controlli) in fasi successive per il conseguimento del risultato?	
No, il processo coinvolge una sola PA = 1	
Sì, il processo coinvolge più di tre amministrazioni = 3	
Sì, il processo coinvolge più di cinque amministrazioni = 5	
punteggio assegnato	1
Criterio 4: valore economico	
Qual è l'impatto economico del processo?	
Ha rilevanza esclusivamente interna = 1	
Comporta l'attribuzione di vantaggi a soggetti esterni, ma di non particolare rilievo economico = 3	
Comporta l'affidamento di considerevoli vantaggi a soggetti esterni (es. mancata riscossione/sollecito) = 5	
punteggio assegnato	1
Criterio 5: frazionabilità del processo	
Il risultato finale del processo può essere raggiunto anche effettuando una pluralità di operazioni di entità economica ridotta che, considerate complessivamente, alla fine assicurano lo stesso risultato (es. pluralità di affidamenti ridotti)?	
No = 1	
Sì = 5	
punteggio assegnato	1
Criterio 6: controlli	
Anche sulla base dell'esperienza pregressa, il tipo di controllo applicato sul processo è adeguato a neutralizzare il rischio?	
Sì, costituisce un efficace strumento di neutralizzazione = 1	
Sì, è molto efficace = 2	
Sì, per una percentuale approssimativa del 50% = 3	
Sì, ma in minima parte = 4	
No, il rischio rimane indifferente = 5	
punteggio assegnato	2
Valore stimato della probabilità	1,50
0 = nessuna probabilità; 1 = improbabile; 2 = poco probabile; 3 = probabile; 4 = molto probabile; 5 = altamente probabile.	

Gestione ordinaria delle entrate di bilancio

2. Valutazione dell'impatto

Critero 1: impatto organizzativo	
Rispetto al totale del personale impiegato nel singolo servizio (unità organizzativa semplice) competente a svolgere il processo (o la fase del processo di competenza della PA) nell'ambito della singola PA, quale percentuale di personale è impiegata nel processo? (Se il processo coinvolge l'attività di più servizi nell'ambito della stessa PA occorre riferire la percentuale al personale impiegato nei servizi coinvolti)	
fino a circa il 20% = 1	
fino a circa il 40% = 2	
fino a circa il 60% = 3	
fino a circa lo 80% = 4	
fino a circa il 100% = 5	
punteggio assegnato	1
Critero 2: impatto economico	
Nel corso degli ultimi cinque anni sono state pronunciate sentenze della Corte dei Conti a carico di dipendenti (dirigenti o dipendenti) della PA o sono state pronunciate sentenze di risarcimento del danno nei confronti della PA per la medesima tipologia di evento o di tipologie analoghe?	
No = 1	
Si = 5	
punteggio assegnato	1
Critero 3: impatto reputazionale	
Nel corso degli ultimi anni sono stati pubblicati su giornali o riviste articoli aventi ad oggetto il medesimo evento o eventi analoghi?	
No = 0	
Non ne abbiamo memoria = 1	
Si, sulla stampa locale = 2	
Si, sulla stampa nazionale = 3	
Si, sulla stampa locale e nazionale = 4	
Si sulla stampa, locale, nazionale ed internazionale = 5	
punteggio assegnato	1
Critero 4: impatto sull'immagine	
A quale livello può collocarsi il rischio dell'evento (livello apicale, intermedio, basso), ovvero la posizione/il ruolo che l'eventuale soggetto riveste nell'organizzazione è elevata, media o bassa?	
a livello di addetto = 1	
a livello di collaboratore o funzionario = 2	
a livello di dirigente di ufficio non generale, ovvero posizione apicale o posizione organizzativa = 3	
a livello di dirigente d'ufficio generale = 4	
a livello di capo dipartimento/segretario generale = 5	
punteggio assegnato	3
Valore stimato dell'impatto	1,50
0 = nessun impatto; 1 = marginale; 2 = minore; 3 = soglia; 4 = serio; 5 = superiore	

3. Valutazione complessiva del rischio

Valutazione complessiva del rischio = probabilità x impatto	2,25
---	-------------

Scheda 13

Gestione ordinaria delle spese di bilancio

1. Valutazione della probabilità

Criteri	Punteggi
Criterio 1: discrezionalità	
Il processo è discrezionale?	
No, è del tutto vincolato = 1	
E' parzialmente vincolato dalla legge e da atti amministrativi (regolamenti, direttive, circolari) = 2	
E' parzialmente vincolato solo dalla legge = 3	
E' parzialmente vincolato solo da atti amministrativi (regolamenti, direttive, circolari) = 4	
E' altamente discrezionale = 5	
punteggio assegnato	1
Criterio 2: rilevanza esterna	
Il processo produce effetti diretti all'esterno dell'amministrazione di riferimento?	
No, ha come destinatario finale un ufficio interno = 2	
Sì, il risultato del processo è rivolto direttamente ad utenti esterni = 5	
punteggio assegnato	5
Criterio 3: complessità del processo	
Si tratta di un processo complesso che comporta il coinvolgimento di più amministrazioni (esclusi i controlli) in fasi successive per il conseguimento del risultato?	
No, il processo coinvolge una sola PA = 1	
Sì, il processo coinvolge più di tre amministrazioni = 3	
Sì, il processo coinvolge più di cinque amministrazioni = 5	
punteggio assegnato	1
Criterio 4: valore economico	
Qual è l'impatto economico del processo?	
Ha rilevanza esclusivamente interna = 1	
Comporta l'attribuzione di vantaggi a soggetti esterni, ma di non particolare rilievo economico = 3	
Comporta l'affidamento di considerevoli vantaggi a soggetti esterni (es. pagamento solerte) = 5	
punteggio assegnato	5
Criterio 5: frazionabilità del processo	
Il risultato finale del processo può essere raggiunto anche effettuando una pluralità di operazioni di entità economica ridotta che, considerate complessivamente, alla fine assicurano lo stesso risultato (es. pluralità di pagamenti ridotti)?	
No = 1	
Sì = 5	
punteggio assegnato	5
Criterio 6: controlli	
Anche sulla base dell'esperienza pregressa, il tipo di controllo applicato sul processo è adeguato a neutralizzare il rischio?	
Sì, costituisce un efficace strumento di neutralizzazione = 1	
Sì, è molto efficace = 2	
Sì, per una percentuale approssimativa del 50% = 3	
Sì, ma in minima parte = 4	
No, il rischio rimane indifferente = 5	
punteggio assegnato	2
Valore stimato della probabilità	3,17
0 = nessuna probabilità; 1 = improbabile; 2 = poco probabile; 3 = probabile; 4 = molto probabile; 5 = altamente probabile.	

Gestione ordinaria delle spese di bilancio

2. Valutazione dell'impatto

Criterio 1: impatto organizzativo

Rispetto al totale del personale impiegato nel singolo servizio (unità organizzativa semplice) competente a svolgere il processo (o la fase del processo di competenza della PA) nell'ambito della singola PA, quale percentuale di personale è impiegata nel processo? (Se il processo coinvolge l'attività di più servizi nell'ambito della stessa PA occorre riferire la percentuale al personale impiegato nei servizi coinvolti)

fino a circa il 20% = 1

fino a circa il 40% = 2

fino a circa il 60% = 3

fino a circa il 80% = 4

fino a circa il 100% = 5

punteggio assegnato

1

Criterio 2: impatto economico

Nel corso degli ultimi cinque anni sono state pronunciate sentenze della Corte dei Conti a carico di dipendenti (dirigenti o dipendenti) della PA o sono state pronunciate sentenze di risarcimento del danno nei confronti della PA per la medesima tipologia di evento o di tipologie analoghe?

No = 1

Si = 5

punteggio assegnato

1

Criterio 3: impatto reputazionale

Nel corso degli ultimi anni sono stati pubblicati su giornali o riviste articoli aventi ad oggetto il medesimo evento o eventi analoghi?

No = 0

Non ne abbiamo memoria = 1

Si, sulla stampa locale = 2

Si, sulla stampa nazionale = 3

Si, sulla stampa locale e nazionale = 4

Si sulla stampa, locale, nazionale ed internazionale = 5

punteggio assegnato

1

Criterio 4: impatto sull'immagine

A quale livello può collocarsi il rischio dell'evento (livello apicale, intermedio, basso), ovvero la posizione/il ruolo che l'eventuale soggetto riveste nell'organizzazione è elevata, media o bassa?

a livello di addetto = 1

a livello di collaboratore o funzionario = 2

a livello di dirigente di ufficio non generale, ovvero posizione apicale o posizione organizzativa = 3

a livello di dirigente d'ufficio generale = 4

a livello di capo dipartimento/segretario generale = 5

punteggio assegnato

3

Valore stimato dell'impatto

1,50

0 = nessun impatto; 1 = marginale; 2 = minore; 3 = soglia; 4 = serio; 5 = superiore

3. Valutazione complessiva del rischio

Valutazione complessiva del rischio = probabilità x impatto

4,75

Scheda 14

Accertamenti e verifiche dei tributi locali

1. Valutazione della probabilità

Criteri	Punteggi
Criterio 1: discrezionalità	
Il processo è discrezionale?	
No, è del tutto vincolato = 1	
E' parzialmente vincolato dalla legge e da atti amministrativi (regolamenti, direttive, circolari) = 2	
E' parzialmente vincolato solo dalla legge = 3	
E' parzialmente vincolato solo da atti amministrativi (regolamenti, direttive, circolari) = 4	
E' altamente discrezionale = 5	
punteggio assegnato	3
Criterio 2: rilevanza esterna	
Il processo produce effetti diretti all'esterno dell'amministrazione di riferimento?	
No, ha come destinatario finale un ufficio interno = 2	
Sì, il risultato del processo è rivolto direttamente ad utenti esterni = 5	
punteggio assegnato	4
Criterio 3: complessità del processo	
Si tratta di un processo complesso che comporta il coinvolgimento di più amministrazioni (esclusi i controlli) in fasi successive per il conseguimento del risultato?	
No, il processo coinvolge una sola PA = 1	
Sì, il processo coinvolge più di tre amministrazioni = 3	
Sì, il processo coinvolge più di cinque amministrazioni = 5	
punteggio assegnato	1
Criterio 4: valore economico	
Qual è l'impatto economico del processo?	
Ha rilevanza esclusivamente interna = 1	
Comporta l'attribuzione di vantaggi a soggetti esterni, ma di non particolare rilievo economico = 3	
Comporta l'affidamento di considerevoli vantaggi a soggetti esterni (es. mancata sanzione) = 5	
punteggio assegnato	4
Criterio 5: frazionabilità del processo	
Il risultato finale del processo può essere raggiunto anche effettuando una pluralità di operazioni di entità economica ridotta che, considerate complessivamente, alla fine assicurano lo stesso risultato?	
No = 1	
Sì = 5	
punteggio assegnato	5
Criterio 6: controlli	
Anche sulla base dell'esperienza pregressa, il tipo di controllo applicato sul processo è adeguato a neutralizzare il rischio?	
Sì, costituisce un efficace strumento di neutralizzazione = 1	
Sì, è molto efficace = 2	
Sì, per una percentuale approssimativa del 50% = 3	
Sì, ma in minima parte = 4	
No, il rischio rimane indifferente = 5	
punteggio assegnato	2
Valore stimato della probabilità	
3,17	
0 = nessuna probabilità; 1 = improbabile; 2 = poco probabile; 3 = probabile; 4 = molto probabile; 5 = altamente probabile.	

Accertamenti e verifiche dei tributi locali

2. Valutazione dell'impatto

Criterio 1: impatto organizzativo	
Rispetto al totale del personale impiegato nel singolo servizio (unità organizzativa semplice) competente a svolgere il processo (o la fase del processo di competenza della PA) nell'ambito della singola PA, quale percentuale di personale è impiegata nel processo? (Se il processo coinvolge l'attività di più servizi nell'ambito della stessa PA occorre riferire la percentuale al personale impiegato nei servizi coinvolti)	
fino a circa il 20% = 1	
fino a circa il 40% = 2	
fino a circa il 60% = 3	
fino a circa lo 80% = 4	
fino a circa il 100% = 5	
punteggio assegnato	1
Criterio 2: impatto economico	
Nel corso degli ultimi cinque anni sono state pronunciate sentenze della Corte dei Conti a carico di dipendenti (dirigenti o dipendenti) della PA o sono state pronunciate sentenze di risarcimento del danno nei confronti della PA per la medesima tipologia di evento o di tipologie analoghe?	
No = 1	
Si = 5	
punteggio assegnato	1
Criterio 3: impatto reputazionale	
Nel corso degli ultimi anni sono stati pubblicati su giornali o riviste articoli aventi ad oggetto il medesimo evento o eventi analoghi?	
No = 0	
Non ne abbiamo memoria = 1	
Si, sulla stampa locale = 2	
Si, sulla stampa nazionale = 3	
Si, sulla stampa locale e nazionale = 4	
Si sulla stampa, locale, nazionale ed internazionale = 5	
punteggio assegnato	1
Criterio 4: impatto sull'immagine	
A quale livello può collocarsi il rischio dell'evento (livello apicale, intermedio, basso), ovvero la posizione/il ruolo che l'eventuale soggetto riveste nell'organizzazione è elevata, media o bassa?	
a livello di addetto = 1	
a livello di collaboratore o funzionario = 2	
a livello di dirigente di ufficio non generale, ovvero posizione apicale o posizione organizzativa = 3	
a livello di dirigente d'ufficio generale = 4	
a livello di capo dipartimento/segretario generale = 5	
punteggio assegnato	3
Valore stimato dell'impatto	1,50
0 = nessun impatto; 1 = marginale; 2 = minore; 3 = soglia; 4 = serio; 5 = superiore	

3. Valutazione complessiva del rischio

Valutazione complessiva del rischio = probabilità x impatto	4,75
---	-------------

Scheda 15

Accertamenti con adesione dei tributi locali

1. Valutazione della probabilità

Criteri	Punteggi
Criterio 1: discrezionalità	
Il processo è discrezionale?	
No, è del tutto vincolato = 1	
E' parzialmente vincolato dalla legge e da atti amministrativi (regolamenti, direttive, circolari) = 2	
E' parzialmente vincolato solo dalla legge = 3	
E' parzialmente vincolato solo da atti amministrativi (regolamenti, direttive, circolari) = 4	
E' altamente discrezionale = 5	
punteggio assegnato	3
Criterio 2: rilevanza esterna	
Il processo produce effetti diretti all'esterno dell'amministrazione di riferimento?	
No, ha come destinatario finale un ufficio interno = 2	
Si, il risultato del processo è rivolto direttamente ad utenti esterni = 5	
punteggio assegnato	5
Criterio 3: complessità del processo	
Si tratta di un processo complesso che comporta il coinvolgimento di più amministrazioni (esclusi i controlli) in fasi successive per il conseguimento del risultato?	
No, il processo coinvolge una sola PA = 1	
Si, il processo coinvolge più di tre amministrazioni = 3	
Si, il processo coinvolge più di cinque amministrazioni = 5	
punteggio assegnato	1
Criterio 4: valore economico	
Qual è l'impatto economico del processo?	
Ha rilevanza esclusivamente interna = 1	
Comporta l'attribuzione di vantaggi a soggetti esterni, ma di non particolare rilievo economico = 3	
Comporta l'affidamento di considerevoli vantaggi a soggetti esterni (es. mancata sanzione) = 5	
punteggio assegnato	4
Criterio 5: frazionabilità del processo	
Il risultato finale del processo può essere raggiunto anche effettuando una pluralità di operazioni di entità economica ridotta che, considerate complessivamente, alla fine assicurano lo stesso risultato?	
No = 1	
Si = 5	
punteggio assegnato	5
Criterio 6: controlli	
Anche sulla base dell'esperienza pregressa, il tipo di controllo applicato sul processo è adeguato a neutralizzare il rischio?	
Si, costituisce un efficace strumento di neutralizzazione = 1	
Si, è molto efficace = 2	
Si, per una percentuale approssimativa del 50% = 3	
Si, ma in minima parte = 4	
No, il rischio rimane indifferente = 5	
punteggio assegnato	2
Valore stimato della probabilità	3,33

0 = nessuna probabilità; 1 = improbabile; 2 = poco probabile; 3 = probabile; 4 = molto probabile; 5 = altamente probabile.

Accertamenti con adesione dei tributi locali

2. Valutazione dell'impatto

Criterio 1: impatto organizzativo	
Rispetto al totale del personale impiegato nel singolo servizio (unità organizzativa semplice) competente a svolgere il processo (o la fase del processo di competenza della PA) nell'ambito della singola PA, quale percentuale di personale è impiegata nel processo? (Se il processo coinvolge l'attività di più servizi nell'ambito della stessa PA occorre riferire la percentuale al personale impiegato nei servizi coinvolti)	
fino a circa il 20% = 1	
fino a circa il 40% = 2	
fino a circa il 60% = 3	
fino a circa lo 80% = 4	
fino a circa il 100% = 5	
punteggio assegnato	1
Criterio 2: impatto economico	
Nel corso degli ultimi cinque anni sono state pronunciate sentenze della Corte dei Conti a carico di dipendenti (dirigenti o dipendenti) della PA o sono state pronunciate sentenze di risarcimento del danno nei confronti della PA per la medesima tipologia di evento o di tipologie analoghe?	
No = 1	
Si = 5	
punteggio assegnato	1
Criterio 3: impatto reputazionale	
Nel corso degli ultimi anni sono stati pubblicati su giornali o riviste articoli aventi ad oggetto il medesimo evento o eventi analoghi?	
No = 0	
Non ne abbiamo memoria = 1	
Si, sulla stampa locale = 2	
Si, sulla stampa nazionale = 3	
Si, sulla stampa locale e nazionale = 4	
Si sulla stampa, locale, nazionale ed internazionale = 5	
punteggio assegnato	1
Criterio 4: impatto sull'immagine	
A quale livello può collocarsi il rischio dell'evento (livello apicale, intermedio, basso), ovvero la posizione/il ruolo che l'eventuale soggetto riveste nell'organizzazione è elevata, media o bassa?	
a livello di addetto = 1	
a livello di collaboratore o funzionario = 2	
a livello di dirigente di ufficio non generale, ovvero posizione apicale o posizione organizzativa = 3	
a livello di dirigente d'ufficio generale = 4	
a livello di capo dipartimento/segretario generale = 5	
punteggio assegnato	3
Valore stimato dell'impatto	1,50
0 = nessun impatto; 1 = marginale; 2 = minore; 3 = soglia; 4 = serio; 5 = superiore	

3. Valutazione complessiva del rischio

Valutazione complessiva del rischio = probabilità x impatto	5,00
---	-------------

Scheda 16

Accertamenti e controlli degli abusi edilizi

1. Valutazione della probabilità

Criteri	Punteggi
Criterio 1: discrezionalità	
Il processo è discrezionale?	
No, è del tutto vincolato = 1	
E' parzialmente vincolato dalla legge e da atti amministrativi (regolamenti, direttive, circolari) = 2	
E' parzialmente vincolato solo dalla legge = 3	
E' parzialmente vincolato solo da atti amministrativi (regolamenti, direttive, circolari) = 4	
E' altamente discrezionale = 5	
punteggio assegnato	3
Criterio 2: rilevanza esterna	
Il processo produce effetti diretti all'esterno dell'amministrazione di riferimento?	
No, ha come destinatario finale un ufficio interno = 2	
Si, il risultato del processo è rivolto direttamente ad utenti esterni = 5	
punteggio assegnato	5
Criterio 3: complessità del processo	
Si tratta di un processo complesso che comporta il coinvolgimento di più amministrazioni (esclusi i controlli) in fasi successive per il conseguimento del risultato?	
No, il processo coinvolge una sola PA = 1	
Si, il processo coinvolge più di tre amministrazioni = 3	
Si, il processo coinvolge più di cinque amministrazioni = 5	
punteggio assegnato	1
Criterio 4: valore economico	
Qual è l'impatto economico del processo?	
Ha rilevanza esclusivamente interna = 1	
Comporta l'attribuzione di vantaggi a soggetti esterni, ma di non particolare rilievo economico = 3	
Comporta l'affidamento di considerevoli vantaggi a soggetti esterni (es. mancata sanzione) = 5	
punteggio assegnato	4
Criterio 5: frazionabilità del processo	
Il risultato finale del processo può essere raggiunto anche effettuando una pluralità di operazioni di entità economica ridotta che, considerate complessivamente, alla fine assicurano lo stesso risultato?	
No = 1	
Si = 5	
punteggio assegnato	1
Criterio 6: controlli	
Anche sulla base dell'esperienza pregressa, il tipo di controllo applicato sul processo è adeguato a neutralizzare il rischio?	
Si, costituisce un efficace strumento di neutralizzazione = 1	
Si, è molto efficace = 2	
Si, per una percentuale approssimativa del 50% = 3	
Si, ma in minima parte = 4	
No, il rischio rimane indifferente = 5	
punteggio assegnato	2
Valore stimato della probabilità	2,67
0 = nessuna probabilità; 1 = improbabile; 2 = poco probabile; 3 = probabile; 4 = molto probabile; 5 = altamente probabile.	

Accertamenti e controlli degli abusi edilizi

2. Valutazione dell'impatto

Criterion 1: impatto organizzativo	
Rispetto al totale del personale impiegato nel singolo servizio (unità organizzativa semplice) competente a svolgere il processo (o la fase del processo di competenza della PA) nell'ambito della singola PA, quale percentuale di personale è impiegata nel processo? (Se il processo coinvolge l'attività di più servizi nell'ambito della stessa PA occorre riferire la percentuale al personale impiegato nei servizi coinvolti)	
fino a circa il 20% = 1	
fino a circa il 40% = 2	
fino a circa il 60% = 3	
fino a circa il 80% = 4	
fino a circa il 100% = 5	
punteggio assegnato	1
Criterion 2: impatto economico	
Nel corso degli ultimi cinque anni sono state pronunciate sentenze della Corte dei Conti a carico di dipendenti (dirigenti o dipendenti) della PA o sono state pronunciate sentenze di risarcimento del danno nei confronti della PA per la medesima tipologia di evento o di tipologie analoghe?	
No = 1	
Si = 5	
punteggio assegnato	1
Criterion 3: impatto reputazionale	
Nel corso degli ultimi anni sono stati pubblicati su giornali o riviste articoli aventi ad oggetto il medesimo evento o eventi analoghi?	
No = 0	
Non ne abbiamo memoria = 1	
Si, sulla stampa locale = 2	
Si, sulla stampa nazionale = 3	
Si, sulla stampa locale e nazionale = 4	
Si sulla stampa, locale, nazionale ed internazionale = 5	
punteggio assegnato	1
Criterion 4: impatto sull'immagine	
A quale livello può collocarsi il rischio dell'evento (livello apicale, intermedio, basso), ovvero la posizione/il ruolo che l'eventuale soggetto riveste nell'organizzazione è elevata, media o bassa?	
a livello di addetto = 1	
a livello di collaboratore o funzionario = 2	
a livello di dirigente di ufficio non generale, ovvero posizione apicale o posizione organizzativa = 3	
a livello di dirigente d'ufficio generale = 4	
a livello di capo dipartimento/segretario generale = 5	
punteggio assegnato	3
Valore stimato dell'impatto	1,50
0 = nessun impatto; 1 = marginale; 2 = minore; 3 = soglia; 4 = serio; 5 = superiore	

3. Valutazione complessiva del rischio

Valutazione complessiva del rischio = probabilità x impatto	4,00
---	-------------

Scheda 18

Autorizzazione all'occupazione del suolo pubblico

1. Valutazione della probabilità

Criteri	Punteggi
Criterio 1: discrezionalità	
Il processo è discrezionale?	
No, è del tutto vincolato = 1	
E' parzialmente vincolato dalla legge e da atti amministrativi (regolamenti, direttive, circolari) = 2	
E' parzialmente vincolato solo dalla legge = 3	
E' parzialmente vincolato solo da atti amministrativi (regolamenti, direttive, circolari) = 4	
E' altamente discrezionale = 5	
punteggio assegnato	2
Criterio 2: rilevanza esterna	
Il processo produce effetti diretti all'esterno dell'amministrazione di riferimento?	
No, ha come destinatario finale un ufficio interno = 2	
Si, il risultato del processo è rivolto direttamente ad utenti esterni = 5	
punteggio assegnato	5
Criterio 3: complessità del processo	
Si tratta di un processo complesso che comporta il coinvolgimento di più amministrazioni (esclusi i controlli) in fasi successive per il conseguimento del risultato?	
No, il processo coinvolge una sola PA = 1	
Si, il processo coinvolge più di tre amministrazioni = 3	
Si, il processo coinvolge più di cinque amministrazioni = 5	
punteggio assegnato	1
Criterio 4: valore economico	
Qual è l'impatto economico del processo?	
Ha rilevanza esclusivamente interna = 1	
Comporta l'attribuzione di vantaggi a soggetti esterni, ma di non particolare rilievo economico = 3	
Comporta l'affidamento di considerevoli vantaggi a soggetti esterni (es. mancata sanzione) = 5	
punteggio assegnato	3
Criterio 5: frazionabilità del processo	
Il risultato finale del processo può essere raggiunto anche effettuando una pluralità di operazioni di entità economica ridotta che, considerate complessivamente, alla fine assicurano lo stesso risultato?	
No = 1	
Si = 5	
punteggio assegnato	1
Criterio 6: controlli	
Anche sulla base dell'esperienza pregressa, il tipo di controllo applicato sul processo è adeguato a neutralizzare il rischio?	
Si, costituisce un efficace strumento di neutralizzazione = 1	
Si, è molto efficace = 2	
Si, per una percentuale approssimativa del 50% = 3	
Si, ma in minima parte = 4	
No, il rischio rimane indifferente = 5	
punteggio assegnato	1
Valore stimato della probabilità	2,17

0 = nessuna probabilità; 1 = improbabile; 2 = poco probabile; 3 = probabile; 4 = molto probabile; 5 = altamente probabile.

Autorizzazione all'occupazione del suolo pubblico

2. Valutazione dell'impatto

Criterio 1: impatto organizzativo	
Rispetto al totale del personale impiegato nel singolo servizio (unità organizzativa semplice) competente a svolgere il processo (o la fase del processo di competenza della PA) nell'ambito della singola PA, quale percentuale di personale è impiegata nel processo? (Se il processo coinvolge l'attività di più servizi nell'ambito della stessa PA occorre riferire la percentuale al personale impiegato nei servizi coinvolti)	
fino a circa il 20% = 1	
fino a circa il 40% = 2	
fino a circa il 60% = 3	
fino a circa lo 80% = 4	
fino a circa il 100% = 5	
punteggio assegnato	1
Criterio 2: impatto economico	
Nel corso degli ultimi cinque anni sono state pronunciate sentenze della Corte dei Conti a carico di dipendenti (dirigenti o dipendenti) della PA o sono state pronunciate sentenze di risarcimento del danno nei confronti della PA per la medesima tipologia di evento o di tipologie analoghe?	
No = 1	
Si = 5	
punteggio assegnato	1
Criterio 3: impatto reputazionale	
Nel corso degli ultimi anni sono stati pubblicati su giornali o riviste articoli aventi ad oggetto il medesimo evento o eventi analoghi?	
No = 0	
Non ne abbiamo memoria = 1	
Si, sulla stampa locale = 2	
Si, sulla stampa nazionale = 3	
Si, sulla stampa locale e nazionale = 4	
Si sulla stampa, locale, nazionale ed internazionale = 5	
punteggio assegnato	0
Criterio 4: impatto sull'immagine	
A quale livello può collocarsi il rischio dell'evento (livello apicale, intermedio, basso), ovvero la posizione/il ruolo che l'eventuale soggetto riveste nell'organizzazione è elevata, media o bassa?	
a livello di addetto = 1	
a livello di collaboratore o funzionario = 2	
a livello di dirigente di ufficio non generale, ovvero posizione apicale o posizione organizzativa = 3	
a livello di dirigente d'ufficio generale = 4	
a livello di capo dipartimento/segretario generale = 5	
punteggio assegnato	2
Valore stimato dell'impatto	1,00
0 = nessun impatto; 1 = marginale; 2 = minore; 3 = soglia; 4 = serio; 5 = superiore	

3. Valutazione complessiva del rischio

Valutazione complessiva del rischio = probabilità x impatto	2,17
---	-------------

Scheda 19

Autorizzazioni ex artt. 68 e 69 del TULPS (spettacoli anche viaggianti, pubblici intrattenimenti, feste da ballo, esposizioni, gare)

1. Valutazione della probabilità

Criteria	Punteggi
Criterion 1: discrezionalità	
Il processo è discrezionale?	
No, è del tutto vincolato = 1	
E' parzialmente vincolato dalla legge e da atti amministrativi (regolamenti, direttive, circolari) = 2	
E' parzialmente vincolato solo dalla legge = 3	
E' parzialmente vincolato solo da atti amministrativi (regolamenti, direttive, circolari) = 4	
E' altamente discrezionale = 5	
punteggio assegnato	4
Criterion 2: rilevanza esterna	
Il processo produce effetti diretti all'esterno dell'amministrazione di riferimento?	
No, ha come destinatario finale un ufficio interno = 2	
Si, il risultato del processo è rivolto direttamente ad utenti esterni = 5	
punteggio assegnato	5
Criterion 3: complessità del processo	
Si tratta di un processo complesso che comporta il coinvolgimento di più amministrazioni (esclusi i controlli) in fasi successive per il conseguimento del risultato?	
No, il processo coinvolge una sola PA = 1	
Si, il processo coinvolge più di tre amministrazioni = 3	
Si, il processo coinvolge più di cinque amministrazioni = 5	
punteggio assegnato	1
Criterion 4: valore economico	
Qual è l'impatto economico del processo?	
Ha rilevanza esclusivamente interna = 1	
Comporta l'attribuzione di vantaggi a soggetti esterni, ma di non particolare rilievo economico = 3	
Comporta l'affidamento di considerevoli vantaggi a soggetti esterni (es. mancata sanzione) = 5	
punteggio assegnato	3
Criterion 5: frazionabilità del processo	
Il risultato finale del processo può essere raggiunto anche effettuando una pluralità di operazioni di entità economica ridotta che, considerate complessivamente, alla fine assicurano lo stesso risultato?	
No = 1	
Si = 5	
punteggio assegnato	1
Criterion 6: controlli	
Anche sulla base dell'esperienza pregressa, il tipo di controllo applicato sul processo è adeguato a neutralizzare il rischio?	
Si, costituisce un efficace strumento di neutralizzazione = 1	
Si, è molto efficace = 2	
Si, per una percentuale approssimativa del 50% = 3	
Si, ma in minima parte = 4	
No, il rischio rimane indifferente = 5	
punteggio assegnato	1
Valore stimato della probabilità	2,50

0 = nessuna probabilità; 1 = improbabile; 2 = poco probabile; 3 = probabile; 4 = molto probabile; 5 = altamente probabile.

Autorizzazioni ex artt. 68 e 69 del TULPS (spettacoli anche viaggianti, pubblici intrattenimenti, feste da ballo, esposizioni, gare)

2. Valutazione dell'impatto

Criterio 1: impatto organizzativo	
Rispetto al totale del personale impiegato nel singolo servizio (unità organizzativa semplice) competente a svolgere il processo (o la fase del processo di competenza della PA) nell'ambito della singola PA, quale percentuale di personale è impiegata nel processo? (Se il processo coinvolge l'attività di più servizi nell'ambito della stessa PA occorre riferire la percentuale al personale impiegato nei servizi coinvolti)	
fino a circa il 20% = 1	
fino a circa il 40% = 2	
fino a circa il 60% = 3	
fino a circa lo 80% = 4	
fino a circa il 100% = 5	
punteggio assegnato	1
Criterio 2: impatto economico	
Nel corso degli ultimi cinque anni sono state pronunciate sentenze della Corte dei Conti a carico di dipendenti (dirigenti o dipendenti) della PA o sono state pronunciate sentenze di risarcimento del danno nei confronti della PA per la medesima tipologia di evento o di tipologie analoghe?	
No = 1	
Si = 5	
punteggio assegnato	1
Criterio 3: impatto reputazionale	
Nel corso degli ultimi anni sono stati pubblicati su giornali o riviste articoli aventi ad oggetto il medesimo evento o eventi analoghi?	
No = 0	
Non ne abbiamo memoria = 1	
Si, sulla stampa locale = 2	
Si, sulla stampa nazionale = 3	
Si, sulla stampa locale e nazionale = 4	
Si sulla stampa, locale, nazionale ed internazionale = 5	
punteggio assegnato	0
Criterio 4: impatto sull'immagine	
A quale livello può collocarsi il rischio dell'evento (livello apicale, intermedio, basso), ovvero la posizione/il ruolo che l'eventuale soggetto riveste nell'organizzazione è elevata, media o bassa?	
a livello di addetto = 1	
a livello di collaboratore o funzionario = 2	
a livello di dirigente di ufficio non generale, ovvero posizione apicale o posizione organizzativa = 3	
a livello di dirigente d'ufficio generale = 4	
a livello di capo dipartimento/segretario generale = 5	
punteggio assegnato	3
Valore stimato dell'impatto	1,25
0 = nessun impatto; 1 = marginale; 2 = minore; 3 = soglia; 4 = serio; 5 = superiore	

3. Valutazione complessiva del rischio

Valutazione complessiva del rischio = probabilità x impatto	3,13
---	-------------

Scheda 20

Rilascio del permesso di costruire convenzionato

1. Valutazione della probabilità

Criteri	Punteggi
Criterio 1: discrezionalità	
Il processo è discrezionale?	
No, è del tutto vincolato = 1	
E' parzialmente vincolato dalla legge e da atti amministrativi (regolamenti, direttive, circolari) = 2	
E' parzialmente vincolato solo dalla legge = 3	
E' parzialmente vincolato solo da atti amministrativi (regolamenti, direttive, circolari) = 4	
E' altamente discrezionale = 5	
punteggio assegnato	3
Criterio 2: rilevanza esterna	
Il processo produce effetti diretti all'esterno dell'amministrazione di riferimento?	
No, ha come destinatario finale un ufficio interno = 2	
Sì, il risultato del processo è rivolto direttamente ad utenti esterni = 5	
punteggio assegnato	5
Criterio 3: complessità del processo	
Si tratta di un processo complesso che comporta il coinvolgimento di più amministrazioni (esclusi i controlli) in fasi successive per il conseguimento del risultato?	
No, il processo coinvolge una sola PA = 1	
Sì, il processo coinvolge più di tre amministrazioni = 3	
Sì, il processo coinvolge più di cinque amministrazioni = 5	
punteggio assegnato	1
Criterio 4: valore economico	
Qual è l'impatto economico del processo?	
Ha rilevanza esclusivamente interna = 1	
Comporta l'attribuzione di vantaggi a soggetti esterni, ma di non particolare rilievo economico (es. borse di studio) = 3	
Comporta l'affidamento di considerevoli vantaggi a soggetti esterni (es. appalto) = 5	
punteggio assegnato	5
Criterio 5: frazionabilità del processo	
Il risultato finale del processo può essere raggiunto anche effettuando una pluralità di operazioni di entità economica ridotta che, considerate complessivamente, alla fine assicurano lo stesso risultato (es. pluralità di affidamenti ridotti)?	
No = 1	
Sì = 5	
punteggio assegnato	1
Criterio 6: controlli	
Anche sulla base dell'esperienza pregressa, il tipo di controllo applicato sul processo è adeguato a neutralizzare il rischio?	
Sì, costituisce un efficace strumento di neutralizzazione = 1	
Sì, è molto efficace = 2	
Sì, per una percentuale approssimativa del 50% = 3	
Sì, ma in minima parte = 4	
No, il rischio rimane indifferente = 5	
punteggio assegnato	3
Valore stimato della probabilità	3,00
0 = nessuna probabilità; 1 = improbabile; 2 = poco probabile; 3 = probabile; 4 = molto probabile; 5 = altamente probabile.	

Rilascio del permesso di costruire convenzionato

2. Valutazione dell'impatto

Critero 1: impatto organizzativo	
Rispetto al totale del personale impiegato nel singolo servizio (unità organizzativa semplice) competente a svolgere il processo (o la fase del processo di competenza della PA) nell'ambito della singola PA, quale percentuale di personale è impiegata nel processo? (Se il processo coinvolge l'attività di più servizi nell'ambito della stessa PA occorre riferire la percentuale al personale impiegato nei servizi coinvolti)	
fino a circa il 20% = 1	
fino a circa il 40% = 2	
fino a circa il 60% = 3	
fino a circa lo 80% = 4	
fino a circa il 100% = 5	
punteggio assegnato	1
Critero 2: impatto economico	
Nel corso degli ultimi cinque anni sono state pronunciate sentenze della Corte dei Conti a carico di dipendenti (dirigenti o dipendenti) della PA o sono state pronunciate sentenze di risarcimento del danno nei confronti della PA per la medesima tipologia di evento o di tipologie analoghe?	
No = 1	
Si = 5	
punteggio assegnato	1
Critero 3: impatto reputazionale	
Nel corso degli ultimi anni sono stati pubblicati su giornali o riviste articoli aventi ad oggetto il medesimo evento o eventi analoghi?	
No = 0	
Non ne abbiamo memoria = 1	
Si, sulla stampa locale = 2	
Si, sulla stampa nazionale = 3	
Si, sulla stampa locale e nazionale = 4	
Si sulla stampa, locale, nazionale ed internazionale = 5	
punteggio assegnato	1
Critero 4: impatto sull'immagine	
A quale livello può collocarsi il rischio dell'evento (livello apicale, intermedio, basso), ovvero la posizione/il ruolo che l'eventuale soggetto riveste nell'organizzazione è elevata, media o bassa?	
a livello di addetto = 1	
a livello di collaboratore o funzionario = 2	
a livello di dirigente di ufficio non generale, ovvero posizione apicale o posizione organizzativa = 3	
a livello di dirigente d'ufficio generale = 4	
a livello di capo dipartimento/segretario generale = 5	
punteggio assegnato	3
Valore stimato dell'impatto	1,50
0 = nessun impatto; 1 = marginale; 2 = minore; 3 = soglia; 4 = serio; 5 = superiore	

3. Valutazione complessiva del rischio

Valutazione complessiva del rischio = probabilità x impatto	4,50
---	-------------

Scheda 21

Pratiche anagrafiche

1. Valutazione della probabilità

Criteri	Punteggi
Criterio 1: discrezionalità	
Il processo è discrezionale?	
No, è del tutto vincolato = 1	
E' parzialmente vincolato dalla legge e da atti amministrativi (regolamenti, direttive, circolari) = 2	
E' parzialmente vincolato solo dalla legge = 3	
E' parzialmente vincolato solo da atti amministrativi (regolamenti, direttive, circolari) = 4	
E' altamente discrezionale = 5	
punteggio assegnato	1
Criterio 2: rilevanza esterna	
Il processo produce effetti diretti all'esterno dell'amministrazione di riferimento?	
No, ha come destinatario finale un ufficio interno = 2	
Si, il risultato del processo è rivolto direttamente ad utenti esterni = 5	
punteggio assegnato	5
Criterio 3: complessità del processo	
Si tratta di un processo complesso che comporta il coinvolgimento di più amministrazioni (esclusi i controlli) in fasi successive per il conseguimento del risultato?	
No, il processo coinvolge una sola PA = 1	
Si, il processo coinvolge più di tre amministrazioni = 3	
Si, il processo coinvolge più di cinque amministrazioni = 5	
punteggio assegnato	1
Criterio 4: valore economico	
Qual è l'impatto economico del processo?	
Ha rilevanza esclusivamente interna = 1	
Comporta l'attribuzione di vantaggi a soggetti esterni, ma di non particolare rilievo economico (es. borse di studio) = 3	
Comporta l'affidamento di considerevoli vantaggi a soggetti esterni (es. appalto) = 5	
punteggio assegnato	3
Criterio 5: frazionabilità del processo	
Il risultato finale del processo può essere raggiunto anche effettuando una pluralità di operazioni di entità economica ridotta che, considerate complessivamente, alla fine assicurano lo stesso risultato (es. pluralità di affidamenti ridotti)?	
No = 1	
Si = 5	
punteggio assegnato	1
Criterio 6: controlli	
Anche sulla base dell'esperienza pregressa, il tipo di controllo applicato sul processo è adeguato a neutralizzare il rischio?	
Si, costituisce un efficace strumento di neutralizzazione = 1	
Si, è molto efficace = 2	
Si, per una percentuale approssimativa del 50% = 3	
Si, ma in minima parte = 4	
No, il rischio rimane indifferente = 5	
punteggio assegnato	2
Valore stimato della probabilità	2,17
0 = nessuna probabilità; 1 = improbabile; 2 = poco probabile; 3 = probabile; 4 = molto probabile; 5 = altamente probabile.	

Pratiche anagrafiche	
2. Valutazione dell'impatto	
Criterio 1: impatto organizzativo	
Rispetto al totale del personale impiegato nel singolo servizio (unità organizzativa semplice) competente a svolgere il processo (o la fase del processo di competenza della PA) nell'ambito della singola PA, quale percentuale di personale è impiegata nel processo? (Se il processo coinvolge l'attività di più servizi nell'ambito della stessa PA occorre riferire la percentuale al personale impiegato nei servizi coinvolti)	
fino a circa il 20% = 1	
fino a circa il 40% = 2	
fino a circa il 60% = 3	
fino a circa lo 80% = 4	
fino a circa il 100% = 5	
punteggio assegnato	1
Criterio 2: impatto economico	
Nel corso degli ultimi cinque anni sono state pronunciate sentenze della Corte dei Conti a carico di dipendenti (dirigenti o dipendenti) della PA o sono state pronunciate sentenze di risarcimento del danno nei confronti della PA per la medesima tipologia di evento o di tipologie analoghe?	
No = 1	
Si = 5	
punteggio assegnato	1
Criterio 3: impatto reputazionale	
Nel corso degli ultimi anni sono stati pubblicati su giornali o riviste articoli aventi ad oggetto il medesimo evento o eventi analoghi?	
No = 0	
Non ne abbiamo memoria = 1	
Si, sulla stampa locale = 2	
Si, sulla stampa nazionale = 3	
Si, sulla stampa locale e nazionale = 4	
Si sulla stampa, locale, nazionale ed internazionale = 5	
punteggio assegnato	0
Criterio 4: impatto sull'immagine	
A quale livello può collocarsi il rischio dell'evento (livello apicale, intermedio, basso), ovvero la posizione/il ruolo che l'eventuale soggetto riveste nell'organizzazione è elevata, media o bassa?	
a livello di addetto = 1	
a livello di collaboratore o funzionario = 2	
a livello di dirigente di ufficio non generale, ovvero posizione apicale o posizione organizzativa = 3	
a livello di dirigente d'ufficio generale = 4	
a livello di capo dipartimento/segretario generale = 5	
punteggio assegnato	2
Valore stimato dell'impatto	1,00
0 = nessun impatto; 1 = marginale; 2 = minore; 3 = soglia; 4 = serio; 5 = superiore	

3. Valutazione complessiva del rischio	
Valutazione complessiva del rischio = probabilità x impatto	2,17

Scheda 22

Documenti di identità

1. Valutazione della probabilità

Criteri	Punteggi
Criterio 1: discrezionalità	
Il processo è discrezionale?	
No, è del tutto vincolato = 1	
E' parzialmente vincolato dalla legge e da atti amministrativi (regolamenti, direttive, circolari) = 2	
E' parzialmente vincolato solo dalla legge = 3	
E' parzialmente vincolato solo da atti amministrativi (regolamenti, direttive, circolari) = 4	
E' altamente discrezionale = 5	
punteggio assegnato	1
Criterio 2: rilevanza esterna	
Il processo produce effetti diretti all'esterno dell'amministrazione di riferimento?	
No, ha come destinatario finale un ufficio interno = 2	
Si, il risultato del processo è rivolto direttamente ad utenti esterni = 5	
punteggio assegnato	5
Criterio 3: complessità del processo	
Si tratta di un processo complesso che comporta il coinvolgimento di più amministrazioni (esclusi i controlli) in fasi successive per il conseguimento del risultato?	
No, il processo coinvolge una sola PA = 1	
Si, il processo coinvolge più di tre amministrazioni = 3	
Si, il processo coinvolge più di cinque amministrazioni = 5	
punteggio assegnato	1
Criterio 4: valore economico	
Qual è l'impatto economico del processo?	
Ha rilevanza esclusivamente interna = 1	
Comporta l'attribuzione di vantaggi a soggetti esterni, ma di non particolare rilievo economico (es. borse di studio) = 3	
Comporta l'affidamento di considerevoli vantaggi a soggetti esterni (es. appalto) = 5	
punteggio assegnato	3
Criterio 5: frazionabilità del processo	
Il risultato finale del processo può essere raggiunto anche effettuando una pluralità di operazioni di entità economica ridotta che, considerate complessivamente, alla fine assicurano lo stesso risultato (es. pluralità di affidamenti ridotti)?	
No = 1	
Si = 5	
punteggio assegnato	1
Criterio 6: controlli	
Anche sulla base dell'esperienza pregressa, il tipo di controllo applicato sul processo è adeguato a neutralizzare il rischio?	
Si, costituisce un efficace strumento di neutralizzazione = 1	
Si, è molto efficace = 2	
Si, per una percentuale approssimativa del 50% = 3	
Si, ma in minima parte = 4	
No, il rischio rimane indifferente = 5	
punteggio assegnato	1
Valore stimato della probabilità	2,00
0 = nessuna probabilità; 1 = improbabile; 2 = poco probabile; 3 = probabile; 4 = molto probabile; 5 = altamente probabile.	

Documenti di identità	
2. Valutazione dell'impatto	
Critero 1: impatto organizzativo	
Rispetto al totale del personale impiegato nel singolo servizio (unità organizzativa semplice) competente a svolgere il processo (o la fase del processo di competenza della PA) nell'ambito della singola PA, quale percentuale di personale è impiegata nel processo? (Se il processo coinvolge l'attività di più servizi nell'ambito della stessa PA occorre riferire la percentuale al personale impiegato nei servizi coinvolti)	
fino a circa il 20% = 1	
fino a circa il 40% = 2	
fino a circa il 60% = 3	
fino a circa lo 80% = 4	
fino a circa il 100% = 5	
punteggio assegnato	1
Critero 2: impatto economico	
Nel corso degli ultimi cinque anni sono state pronunciate sentenze della Corte dei Conti a carico di dipendenti (dirigenti o dipendenti) della PA o sono state pronunciate sentenze di risarcimento del danno nei confronti della PA per la medesima tipologia di evento o di tipologie analoghe?	
No = 1	
Si = 5	
punteggio assegnato	1
Critero 3: impatto reputazionale	
Nel corso degli ultimi anni sono stati pubblicati su giornali o riviste articoli aventi ad oggetto il medesimo evento o eventi analoghi?	
No = 0	
Non ne abbiamo memoria = 1	
Si, sulla stampa locale = 2	
Si, sulla stampa nazionale = 3	
Si, sulla stampa locale e nazionale = 4	
Si sulla stampa, locale, nazionale ed internazionale = 5	
punteggio assegnato	0
Critero 4: impatto sull'immagine	
A quale livello può collocarsi il rischio dell'evento (livello apicale, intermedio, basso), ovvero la posizione/il ruolo che l'eventuale soggetto riveste nell'organizzazione è elevata, media o bassa?	
a livello di addetto = 1	
a livello di collaboratore o funzionario = 2	
a livello di dirigente di ufficio non generale, ovvero posizione apicale o posizione organizzativa = 3	
a livello di dirigente d'ufficio generale = 4	
a livello di capo dipartimento/segretario generale = 5	
punteggio assegnato	2
Valore stimato dell'impatto	1,00
0 = nessun impatto; 1 = marginale; 2 = minore; 3 = soglia; 4 = serio; 5 = superiore	

3. Valutazione complessiva del rischio	
Valutazione complessiva del rischio = probabilità x impatto	2,00

Scheda 23

Servizi per minori e famiglie

1. Valutazione della probabilità

Criteri	Punteggi
Criterio 1: discrezionalità	
Il processo è discrezionale?	
No, è del tutto vincolato = 1	
E' parzialmente vincolato dalla legge e da atti amministrativi (regolamenti, direttive, circolari) = 2	
E' parzialmente vincolato solo dalla legge = 3	
E' parzialmente vincolato solo da atti amministrativi (regolamenti, direttive, circolari) = 4	
E' altamente discrezionale = 5	
punteggio assegnato	5
Criterio 2: rilevanza esterna	
Il processo produce effetti diretti all'esterno dell'amministrazione di riferimento?	
No, ha come destinatario finale un ufficio interno = 2	
Sì, il risultato del processo è rivolto direttamente ad utenti esterni = 5	
punteggio assegnato	5
Criterio 3: complessità del processo	
Si tratta di un processo complesso che comporta il coinvolgimento di più amministrazioni (esclusi i controlli) in fasi successive per il conseguimento del risultato?	
No, il processo coinvolge una sola PA = 1	
Sì, il processo coinvolge più di tre amministrazioni = 3	
Sì, il processo coinvolge più di cinque amministrazioni = 5	
punteggio assegnato	1
Criterio 4: valore economico	
Qual è l'impatto economico del processo?	
Ha rilevanza esclusivamente interna = 1	
Comporta l'attribuzione di vantaggi a soggetti esterni, ma di non particolare rilievo economico (es. borse di studio) = 3	
Comporta l'affidamento di considerevoli vantaggi a soggetti esterni (es. appalto) = 5	
punteggio assegnato	3
Criterio 5: frazionabilità del processo	
Il risultato finale del processo può essere raggiunto anche effettuando una pluralità di operazioni di entità economica ridotta che, considerate complessivamente, alla fine assicurano lo stesso risultato (es. pluralità di affidamenti ridotti)?	
No = 1	
Sì = 5	
punteggio assegnato	5
Criterio 6: controlli	
Anche sulla base dell'esperienza pregressa, il tipo di controllo applicato sul processo è adeguato a neutralizzare il rischio?	
Sì, costituisce un efficace strumento di neutralizzazione = 1	
Sì, è molto efficace = 2	
Sì, per una percentuale approssimativa del 50% = 3	
Sì, ma in minima parte = 4	
No, il rischio rimane indifferente = 5	
punteggio assegnato	2
Valore stimato della probabilità	3,50

0 = nessuna probabilità; 1 = improbabile; 2 = poco probabile; 3 = probabile; 4 = molto probabile; 5 = altamente probabile.

Servizi per minori e famiglie

2. Valutazione dell'impatto

Criterio 1: impatto organizzativo	
Rispetto al totale del personale impiegato nel singolo servizio (unità organizzativa semplice) competente a svolgere il processo (o la fase del processo di competenza della PA) nell'ambito della singola PA, quale percentuale di personale è impiegata nel processo? (Se il processo coinvolge l'attività di più servizi nell'ambito della stessa PA occorre riferire la percentuale al personale impiegato nei servizi coinvolti)	
fino a circa il 20% = 1	
fino a circa il 40% = 2	
fino a circa il 60% = 3	
fino a circa il 80% = 4	
fino a circa il 100% = 5	
punteggio assegnato	1
Criterio 2: impatto economico	
Nel corso degli ultimi cinque anni sono state pronunciate sentenze della Corte dei Conti a carico di dipendenti (dirigenti o dipendenti) della PA o sono state pronunciate sentenze di risarcimento del danno nei confronti della PA per la medesima tipologia di evento o di tipologie analoghe?	
No = 1	
Si = 5	
punteggio assegnato	1
Criterio 3: impatto reputazionale	
Nel corso degli ultimi anni sono stati pubblicati su giornali o riviste articoli aventi ad oggetto il medesimo evento o eventi analoghi?	
No = 0	
Non ne abbiamo memoria = 1	
Si, sulla stampa locale = 2	
Si, sulla stampa nazionale = 3	
Si, sulla stampa locale e nazionale = 4	
Si sulla stampa, locale, nazionale ed internazionale = 5	
punteggio assegnato	0
Criterio 4: impatto sull'immagine	
A quale livello può collocarsi il rischio dell'evento (livello apicale, intermedio, basso), ovvero la posizione/il ruolo che l'eventuale soggetto riveste nell'organizzazione è elevata, media o bassa?	
a livello di addetto = 1	
a livello di collaboratore o funzionario = 2	
a livello di dirigente di ufficio non generale, ovvero posizione apicale o posizione organizzativa = 3	
a livello di dirigente d'ufficio generale = 4	
a livello di capo dipartimento/segretario generale = 5	
punteggio assegnato	3
Valore stimato dell'impatto	1,25
0 = nessun impatto; 1 = marginale; 2 = minore; 3 = soglia; 4 = serio; 5 = superiore	

3. Valutazione complessiva del rischio

Valutazione complessiva del rischio = probabilità x impatto	4,38
---	-------------

Scheda 24

Servizi assistenziali e socio-sanitari per anziani

1. Valutazione della probabilità

Criteri	Punteggi
Criterio 1: discrezionalità	
Il processo è discrezionale?	
No, è del tutto vincolato = 1	
E' parzialmente vincolato dalla legge e da atti amministrativi (regolamenti, direttive, circolari) = 2	
E' parzialmente vincolato solo dalla legge = 3	
E' parzialmente vincolato solo da atti amministrativi (regolamenti, direttive, circolari) = 4	
E' altamente discrezionale = 5	
punteggio assegnato	5
Criterio 2: rilevanza esterna	
Il processo produce effetti diretti all'esterno dell'amministrazione di riferimento?	
No, ha come destinatario finale un ufficio interno = 2	
Si, il risultato del processo è rivolto direttamente ad utenti esterni = 5	
punteggio assegnato	5
Criterio 3: complessità del processo	
Si tratta di un processo complesso che comporta il coinvolgimento di più amministrazioni (esclusi i controlli) in fasi successive per il conseguimento del risultato?	
No, il processo coinvolge una sola PA = 1	
Si, il processo coinvolge più di tre amministrazioni = 3	
Si, il processo coinvolge più di cinque amministrazioni = 5	
punteggio assegnato	1
Criterio 4: valore economico	
Qual è l'impatto economico del processo?	
Ha rilevanza esclusivamente interna = 1	
Comporta l'attribuzione di vantaggi a soggetti esterni, ma di non particolare rilievo economico (es. borse di studio) = 3	
Comporta l'affidamento di considerevoli vantaggi a soggetti esterni (es. appalto) = 5	
punteggio assegnato	3
Criterio 5: frazionabilità del processo	
Il risultato finale del processo può essere raggiunto anche effettuando una pluralità di operazioni di entità economica ridotta che, considerate complessivamente, alla fine assicurano lo stesso risultato (es. pluralità di affidamenti ridotti)?	
No = 1	
Si = 5	
punteggio assegnato	5
Criterio 6: controlli	
Anche sulla base dell'esperienza pregressa, il tipo di controllo applicato sul processo è adeguato a neutralizzare il rischio?	
Si, costituisce un efficace strumento di neutralizzazione = 1	
Si, è molto efficace = 2	
Si, per una percentuale approssimativa del 50% = 3	
Si, ma in minima parte = 4	
No, il rischio rimane indifferente = 5	
punteggio assegnato	2
Valore stimato della probabilità	3,50
0 = nessuna probabilità; 1 = improbabile; 2 = poco probabile; 3 = probabile; 4 = molto probabile; 5 = altamente probabile.	

Servizi assistenziali e socio-sanitari per anziani

2. Valutazione dell'impatto

Critério 1: impatto organizzativo	
Rispetto al totale del personale impiegato nel singolo servizio (unità organizzativa semplice) competente a svolgere il processo (o la fase del processo di competenza della PA) nell'ambito della singola PA, quale percentuale di personale è impiegata nel processo? (Se il processo coinvolge l'attività di più servizi nell'ambito della stessa PA occorre riferire la percentuale al personale impiegato nei servizi coinvolti)	
fino a circa il 20% = 1	
fino a circa il 40% = 2	
fino a circa il 60% = 3	
fino a circa lo 80% = 4	
fino a circa il 100% = 5	
punteggio assegnato	1
Critério 2: impatto economico	
Nel corso degli ultimi cinque anni sono state pronunciate sentenze della Corte dei Conti a carico di dipendenti (dirigenti o dipendenti) della PA o sono state pronunciate sentenze di risarcimento del danno nei confronti della PA per la medesima tipologia di evento o di tipologie analoghe?	
No = 1	
Si = 5	
punteggio assegnato	1
Critério 3: impatto reputazionale	
Nel corso degli ultimi anni sono stati pubblicati su giornali o riviste articoli aventi ad oggetto il medesimo evento o eventi analoghi?	
No = 0	
Non ne abbiamo memoria = 1	
Si, sulla stampa locale = 2	
Si, sulla stampa nazionale = 3	
Si, sulla stampa locale e nazionale = 4	
Si sulla stampa, locale, nazionale ed internazionale = 5	
punteggio assegnato	0
Critério 4: impatto sull'immagine	
A quale livello può collocarsi il rischio dell'evento (livello apicale, intermedio, basso), ovvero la posizione/il ruolo che l'eventuale soggetto riveste nell'organizzazione è elevata, media o bassa?	
a livello di addetto = 1	
a livello di collaboratore o funzionario = 2	
a livello di dirigente di ufficio non generale, ovvero posizione apicale o posizione organizzativa = 3	
a livello di dirigente d'ufficio generale = 4	
a livello di capo dipartimento/segretario generale = 5	
punteggio assegnato	3
Valore stimato dell'impatto	1,25
0 = nessun impatto; 1 = marginale; 2 = minore; 3 = soglia; 4 = serio; 5 = superiore	

3. Valutazione complessiva del rischio

Valutazione complessiva del rischio = probabilità x impatto	4,38
---	-------------

Scheda 25

Servizi per disabili

1. Valutazione della probabilità

Criteri	Punteggi
Criterio 1: discrezionalità	
Il processo è discrezionale?	
No, è del tutto vincolato = 1	
E' parzialmente vincolato dalla legge e da atti amministrativi (regolamenti, direttive, circolari) = 2	
E' parzialmente vincolato solo dalla legge = 3	
E' parzialmente vincolato solo da atti amministrativi (regolamenti, direttive, circolari) = 4	
E' altamente discrezionale = 5	
punteggio assegnato	5
Criterio 2: rilevanza esterna	
Il processo produce effetti diretti all'esterno dell'amministrazione di riferimento?	
No, ha come destinatario finale un ufficio interno = 2	
Sì, il risultato del processo è rivolto direttamente ad utenti esterni = 5	
punteggio assegnato	5
Criterio 3: complessità del processo	
Si tratta di un processo complesso che comporta il coinvolgimento di più amministrazioni (esclusi i controlli) in fasi successive per il conseguimento del risultato?	
No, il processo coinvolge una sola PA = 1	
Sì, il processo coinvolge più di tre amministrazioni = 3	
Sì, il processo coinvolge più di cinque amministrazioni = 5	
punteggio assegnato	1
Criterio 4: valore economico	
Qual è l'impatto economico del processo?	
Ha rilevanza esclusivamente interna = 1	
Comporta l'attribuzione di vantaggi a soggetti esterni, ma di non particolare rilievo economico (es. borse di studio) = 3	
Comporta l'affidamento di considerevoli vantaggi a soggetti esterni (es. appalto) = 5	
punteggio assegnato	3
Criterio 5: frazionabilità del processo	
Il risultato finale del processo può essere raggiunto anche effettuando una pluralità di operazioni di entità economica ridotta che, considerate complessivamente, alla fine assicurano lo stesso risultato (es. pluralità di affidamenti ridotti)?	
No = 1	
Sì = 5	
punteggio assegnato	5
Criterio 6: controlli	
Anche sulla base dell'esperienza pregressa, il tipo di controllo applicato sul processo è adeguato a neutralizzare il rischio?	
Sì, costituisce un efficace strumento di neutralizzazione = 1	
Sì, è molto efficace = 2	
Sì, per una percentuale approssimativa del 50% = 3	
Sì, ma in minima parte = 4	
No, il rischio rimane indifferente = 5	
punteggio assegnato	2
Valore stimato della probabilità	3,50

0 = nessuna probabilità; 1 = improbabile; 2 = poco probabile; 3 = probabile; 4 = molto probabile; 5 = altamente probabile.

Servizi per disabili

2. Valutazione dell'impatto

Criterio 1: impatto organizzativo	
Rispetto al totale del personale impiegato nel singolo servizio (unità organizzativa semplice) competente a svolgere il processo (o la fase del processo di competenza della PA) nell'ambito della singola PA, quale percentuale di personale è impiegata nel processo? (Se il processo coinvolge l'attività di più servizi nell'ambito della stessa PA occorre riferire la percentuale al personale impiegato nei servizi coinvolti)	
fino a circa il 20% = 1	
fino a circa il 40% = 2	
fino a circa il 60% = 3	
fino a circa il 80% = 4	
fino a circa il 100% = 5	
punteggio assegnato	1
Criterio 2: impatto economico	
Nel corso degli ultimi cinque anni sono state pronunciate sentenze della Corte dei Conti a carico di dipendenti (dirigenti o dipendenti) della PA o sono state pronunciate sentenze di risarcimento del danno nei confronti della PA per la medesima tipologia di evento o di tipologie analoghe?	
No = 1	
Si = 5	
punteggio assegnato	1
Criterio 3: impatto reputazionale	
Nel corso degli ultimi anni sono stati pubblicati su giornali o riviste articoli aventi ad oggetto il medesimo evento o eventi analoghi?	
No = 0	
Non ne abbiamo memoria = 1	
Si, sulla stampa locale = 2	
Si, sulla stampa nazionale = 3	
Si, sulla stampa locale e nazionale = 4	
Si sulla stampa, locale, nazionale ed internazionale = 5	
punteggio assegnato	0
Criterio 4: impatto sull'immagine	
A quale livello può collocarsi il rischio dell'evento (livello apicale, intermedio, basso), ovvero la posizione/il ruolo che l'eventuale soggetto riveste nell'organizzazione è elevata, media o bassa?	
a livello di addetto = 1	
a livello di collaboratore o funzionario = 2	
a livello di dirigente di ufficio non generale, ovvero posizione apicale o posizione organizzativa = 3	
a livello di dirigente d'ufficio generale = 4	
a livello di capo dipartimento/segretario generale = 5	
punteggio assegnato	3
Valore stimato dell'impatto	1,25
0 = nessun impatto; 1 = marginale; 2 = minore; 3 = soglia; 4 = serio; 5 = superiore	

3. Valutazione complessiva del rischio

Valutazione complessiva del rischio = probabilità x impatto	4,38
---	-------------

Scheda 26

Servizi per adulti in difficoltà

1. Valutazione della probabilità

Criteri	Punteggi
Criterio 1: discrezionalità	
Il processo è discrezionale?	
No, è del tutto vincolato = 1	
E' parzialmente vincolato dalla legge e da atti amministrativi (regolamenti, direttive, circolari) = 2	
E' parzialmente vincolato solo dalla legge = 3	
E' parzialmente vincolato solo da atti amministrativi (regolamenti, direttive, circolari) = 4	
E' altamente discrezionale = 5	
punteggio assegnato	5
Criterio 2: rilevanza esterna	
Il processo produce effetti diretti all'esterno dell'amministrazione di riferimento?	
No, ha come destinatario finale un ufficio interno = 2	
Sì, il risultato del processo è rivolto direttamente ad utenti esterni = 5	
punteggio assegnato	5
Criterio 3: complessità del processo	
Si tratta di un processo complesso che comporta il coinvolgimento di più amministrazioni (esclusi i controlli) in fasi successive per il conseguimento del risultato?	
No, il processo coinvolge una sola PA = 1	
Sì, il processo coinvolge più di tre amministrazioni = 3	
Sì, il processo coinvolge più di cinque amministrazioni = 5	
punteggio assegnato	1
Criterio 4: valore economico	
Qual è l'impatto economico del processo?	
Ha rilevanza esclusivamente interna = 1	
Comporta l'attribuzione di vantaggi a soggetti esterni, ma di non particolare rilievo economico (es. borse di studio) = 3	
Comporta l'affidamento di considerevoli vantaggi a soggetti esterni (es. appalto) = 5	
punteggio assegnato	3
Criterio 5: frazionabilità del processo	
Il risultato finale del processo può essere raggiunto anche effettuando una pluralità di operazioni di entità economica ridotta che, considerate complessivamente, alla fine assicurano lo stesso risultato (es. pluralità di affidamenti ridotti)?	
No = 1	
Sì = 5	
punteggio assegnato	5
Criterio 6: controlli	
Anche sulla base dell'esperienza pregressa, il tipo di controllo applicato sul processo è adeguato a neutralizzare il rischio?	
Sì, costituisce un efficace strumento di neutralizzazione = 1	
Sì, è molto efficace = 2	
Sì, per una percentuale approssimativa del 50% = 3	
Sì, ma in minima parte = 4	
No, il rischio rimane indifferente = 5	
punteggio assegnato	2
Valore stimato della probabilità	3,50

0 = nessuna probabilità; 1 = improbabile; 2 = poco probabile; 3 = probabile; 4 = molto probabile; 5 = altamente probabile.

Servizi per adulti in difficoltà

2. Valutazione dell'impatto

Criterio 1: impatto organizzativo	
Rispetto al totale del personale impiegato nel singolo servizio (unità organizzativa semplice) competente a svolgere il processo (o la fase del processo di competenza della PA) nell'ambito della singola PA, quale percentuale di personale è impiegata nel processo? (Se il processo coinvolge l'attività di più servizi nell'ambito della stessa PA occorre riferire la percentuale al personale impiegato nei servizi coinvolti)	
fino a circa il 20% = 1	
fino a circa il 40% = 2	
fino a circa il 60% = 3	
fino a circa lo 80% = 4	
fino a circa il 100% = 5	
punteggio assegnato	1
Criterio 2: impatto economico	
Nel corso degli ultimi cinque anni sono state pronunciate sentenze della Corte dei Conti a carico di dipendenti (dirigenti o dipendenti) della PA o sono state pronunciate sentenze di risarcimento del danno nei confronti della PA per la medesima tipologia di evento o di tipologie analoghe?	
No = 1	
Si = 5	
punteggio assegnato	1
Criterio 3: impatto reputazionale	
Nel corso degli ultimi anni sono stati pubblicati su giornali o riviste articoli aventi ad oggetto il medesimo evento o eventi analoghi?	
No = 0	
Non ne abbiamo memoria = 1	
Si, sulla stampa locale = 2	
Si, sulla stampa nazionale = 3	
Si, sulla stampa locale e nazionale = 4	
Si sulla stampa, locale, nazionale ed internazionale = 5	
punteggio assegnato	0
Criterio 4: impatto sull'immagine	
A quale livello può collocarsi il rischio dell'evento (livello apicale, intermedio, basso), ovvero la posizione/il ruolo che l'eventuale soggetto riveste nell'organizzazione è elevata, media o bassa?	
a livello di addetto = 1	
a livello di collaboratore o funzionario = 2	
a livello di dirigente di ufficio non generale, ovvero posizione apicale o posizione organizzativa = 3	
a livello di dirigente d'ufficio generale = 4	
a livello di capo dipartimento/segretario generale = 5	
punteggio assegnato	3
Valore stimato dell'impatto	1,25
0 = nessun impatto; 1 = marginale; 2 = minore; 3 = soglia; 4 = serio; 5 = superiore	

3. Valutazione complessiva del rischio

Valutazione complessiva del rischio = probabilità x impatto	4,38
---	-------------

Scheda 27

Servizi di integrazione dei cittadini stranieri

1. Valutazione della probabilità

Criteri	Punteggi
Criterio 1: discrezionalità	
Il processo è discrezionale?	
No, è del tutto vincolato = 1	
E' parzialmente vincolato dalla legge e da atti amministrativi (regolamenti, direttive, circolari) = 2	
E' parzialmente vincolato solo dalla legge = 3	
E' parzialmente vincolato solo da atti amministrativi (regolamenti, direttive, circolari) = 4	
E' altamente discrezionale = 5	
punteggio assegnato	5
Criterio 2: rilevanza esterna	
Il processo produce effetti diretti all'esterno dell'amministrazione di riferimento?	
No, ha come destinatario finale un ufficio interno = 2	
Sì, il risultato del processo è rivolto direttamente ad utenti esterni = 5	
punteggio assegnato	5
Criterio 3: complessità del processo	
Si tratta di un processo complesso che comporta il coinvolgimento di più amministrazioni (esclusi i controlli) in fasi successive per il conseguimento del risultato?	
No, il processo coinvolge una sola PA = 1	
Sì, il processo coinvolge più di tre amministrazioni = 3	
Sì, il processo coinvolge più di cinque amministrazioni = 5	
punteggio assegnato	1
Criterio 4: valore economico	
Qual è l'impatto economico del processo?	
Ha rilevanza esclusivamente interna = 1	
Comporta l'attribuzione di vantaggi a soggetti esterni, ma di non particolare rilievo economico (es. borse di studio) = 3	
Comporta l'affidamento di considerevoli vantaggi a soggetti esterni (es. appalto) = 5	
punteggio assegnato	3
Criterio 5: frazionabilità del processo	
Il risultato finale del processo può essere raggiunto anche effettuando una pluralità di operazioni di entità economica ridotta che, considerate complessivamente, alla fine assicurano lo stesso risultato (es. pluralità di affidamenti ridotti)?	
No = 1	
Sì = 5	
punteggio assegnato	5
Criterio 6: controlli	
Anche sulla base dell'esperienza pregressa, il tipo di controllo applicato sul processo è adeguato a neutralizzare il rischio?	
Sì, costituisce un efficace strumento di neutralizzazione = 1	
Sì, è molto efficace = 2	
Sì, per una percentuale approssimativa del 50% = 3	
Sì, ma in minima parte = 4	
No, il rischio rimane indifferente = 5	
punteggio assegnato	2
Valore stimato della probabilità	3,50

0 = nessuna probabilità; 1 = improbabile; 2 = poco probabile; 3 = probabile; 4 = molto probabile; 5 = altamente probabile.

Servizi di integrazione dei cittadini stranieri

2. Valutazione dell'impatto

Criterio 1: impatto organizzativo	
Rispetto al totale del personale impiegato nel singolo servizio (unità organizzativa semplice) competente a svolgere il processo (o la fase del processo di competenza della PA) nell'ambito della singola PA, quale percentuale di personale è impiegata nel processo? (Se il processo coinvolge l'attività di più servizi nell'ambito della stessa PA occorre riferire la percentuale al personale impiegato nei servizi coinvolti)	
fino a circa il 20% = 1	
fino a circa il 40% = 2	
fino a circa il 60% = 3	
fino a circa il 80% = 4	
fino a circa il 100% = 5	
punteggio assegnato	1
Criterio 2: impatto economico	
Nel corso degli ultimi cinque anni sono state pronunciate sentenze della Corte dei Conti a carico di dipendenti (dirigenti o dipendenti) della PA o sono state pronunciate sentenze di risarcimento del danno nei confronti della PA per la medesima tipologia di evento o di tipologie analoghe?	
No = 1	
Si = 5	
punteggio assegnato	1
Criterio 3: impatto reputazionale	
Nel corso degli ultimi anni sono stati pubblicati su giornali o riviste articoli aventi ad oggetto il medesimo evento o eventi analoghi?	
No = 0	
Non ne abbiamo memoria = 1	
Si, sulla stampa locale = 2	
Si, sulla stampa nazionale = 3	
Si, sulla stampa locale e nazionale = 4	
Si sulla stampa, locale, nazionale ed internazionale = 5	
punteggio assegnato	0
Criterio 4: impatto sull'immagine	
A quale livello può collocarsi il rischio dell'evento (livello apicale, intermedio, basso), ovvero la posizione/il ruolo che l'eventuale soggetto riveste nell'organizzazione è elevata, media o bassa?	
a livello di addetto = 1	
a livello di collaboratore o funzionario = 2	
a livello di dirigente di ufficio non generale, ovvero posizione apicale o posizione organizzativa = 3	
a livello di dirigente d'ufficio generale = 4	
a livello di capo dipartimento/segretario generale = 5	
punteggio assegnato	3
Valore stimato dell'impatto	1,25
0 = nessun impatto; 1 = marginale; 2 = minore; 3 = soglia; 4 = serio; 5 = superiore	

3. Valutazione complessiva del rischio

Valutazione complessiva del rischio = probabilità x impatto	4,38
---	-------------

Scheda 29

Gestione del protocollo

1. Valutazione della probabilità

Criteri	Punteggi
Criterio 1: discrezionalità	
Il processo è discrezionale?	
No, è del tutto vincolato = 1	
E' parzialmente vincolato dalla legge e da atti amministrativi (regolamenti, direttive, circolari) = 2	
E' parzialmente vincolato solo dalla legge = 3	
E' parzialmente vincolato solo da atti amministrativi (regolamenti, direttive, circolari) = 4	
E' altamente discrezionale = 5	
punteggio assegnato	1
Criterio 2: rilevanza esterna	
Il processo produce effetti diretti all'esterno dell'amministrazione di riferimento?	
No, ha come destinatario finale un ufficio interno = 2	
Sì, il risultato del processo è rivolto direttamente ad utenti esterni = 5	
punteggio assegnato	2
Criterio 3: complessità del processo	
Si tratta di un processo complesso che comporta il coinvolgimento di più amministrazioni (esclusi i controlli) in fasi successive per il conseguimento del risultato?	
No, il processo coinvolge una sola PA = 1	
Sì, il processo coinvolge più di tre amministrazioni = 3	
Sì, il processo coinvolge più di cinque amministrazioni = 5	
punteggio assegnato	1
Criterio 4: valore economico	
Qual è l'impatto economico del processo?	
Ha rilevanza esclusivamente interna = 1	
Comporta l'attribuzione di vantaggi a soggetti esterni, ma di non particolare rilievo economico (es. borse di studio) = 3	
Comporta l'affidamento di considerevoli vantaggi a soggetti esterni (es. appalto) = 5	
punteggio assegnato	1
Criterio 5: frazionabilità del processo	
Il risultato finale del processo può essere raggiunto anche effettuando una pluralità di operazioni di entità economica ridotta che, considerate complessivamente, alla fine assicurano lo stesso risultato (es. pluralità di affidamenti ridotti)?	
No = 1	
Sì = 5	
punteggio assegnato	1
Criterio 6: controlli	
Anche sulla base dell'esperienza pregressa, il tipo di controllo applicato sul processo è adeguato a neutralizzare il rischio?	
Sì, costituisce un efficace strumento di neutralizzazione = 1	
Sì, è molto efficace = 2	
Sì, per una percentuale approssimativa del 50% = 3	
Sì, ma in minima parte = 4	
No, il rischio rimane indifferente = 5	
punteggio assegnato	1
Valore stimato della probabilità	1,17
0 = nessuna probabilità; 1 = improbabile; 2 = poco probabile; 3 = probabile; 4 = molto probabile; 5 = altamente probabile.	

Gestione del protocollo

2. Valutazione dell'impatto

Critero 1: impatto organizzativo	
Rispetto al totale del personale impiegato nel singolo servizio (unità organizzativa semplice) competente a svolgere il processo (o la fase del processo di competenza della PA) nell'ambito della singola PA, quale percentuale di personale è impiegata nel processo? (Se il processo coinvolge l'attività di più servizi nell'ambito della stessa PA occorre riferire la percentuale al personale impiegato nei servizi coinvolti)	
fino a circa il 20% = 1	
fino a circa il 40% = 2	
fino a circa il 60% = 3	
fino a circa lo 80% = 4	
fino a circa il 100% = 5	
punteggio assegnato	1
Critero 2: impatto economico	
Nel corso degli ultimi cinque anni sono state pronunciate sentenze della Corte dei Conti a carico di dipendenti (dirigenti o dipendenti) della PA o sono state pronunciate sentenze di risarcimento del danno nei confronti della PA per la medesima tipologia di evento o di tipologie analoghe?	
No = 1	
Si = 5	
punteggio assegnato	1
Critero 3: impatto reputazionale	
Nel corso degli ultimi anni sono stati pubblicati su giornali o riviste articoli aventi ad oggetto il medesimo evento o eventi analoghi?	
No = 0	
Non ne abbiamo memoria = 1	
Si, sulla stampa locale = 2	
Si, sulla stampa nazionale = 3	
Si, sulla stampa locale e nazionale = 4	
Si sulla stampa, locale, nazionale ed internazionale = 5	
punteggio assegnato	0
Critero 4: impatto sull'immagine	
A quale livello può collocarsi il rischio dell'evento (livello apicale, intermedio, basso), ovvero la posizione/il ruolo che l'eventuale soggetto riveste nell'organizzazione è elevata, media o bassa?	
a livello di addetto = 1	
a livello di collaboratore o funzionario = 2	
a livello di dirigente di ufficio non generale, ovvero posizione apicale o posizione organizzativa = 3	
a livello di dirigente d'ufficio generale = 4	
a livello di capo dipartimento/segretario generale = 5	
punteggio assegnato	1
Valore stimato dell'impatto	0,75
0 = nessun impatto; 1 = marginale; 2 = minore; 3 = soglia; 4 = serio; 5 = superiore	

3. Valutazione complessiva del rischio

Valutazione complessiva del rischio = probabilità x impatto	0,88
---	-------------

Scheda 30

Gestione dell'archivio

1. Valutazione della probabilità

Criteri	Punteggi
Criterio 1: discrezionalità	
Il processo è discrezionale?	
No, è del tutto vincolato = 1	
E' parzialmente vincolato dalla legge e da atti amministrativi (regolamenti, direttive, circolari) = 2	
E' parzialmente vincolato solo dalla legge = 3	
E' parzialmente vincolato solo da atti amministrativi (regolamenti, direttive, circolari) = 4	
E' altamente discrezionale = 5	
punteggio assegnato	1
Criterio 2: rilevanza esterna	
Il processo produce effetti diretti all'esterno dell'amministrazione di riferimento?	
No, ha come destinatario finale un ufficio interno = 2	
Si, il risultato del processo è rivolto direttamente ad utenti esterni = 5	
punteggio assegnato	2
Criterio 3: complessità del processo	
Si tratta di un processo complesso che comporta il coinvolgimento di più amministrazioni (esclusi i controlli) in fasi successive per il conseguimento del risultato?	
No, il processo coinvolge una sola PA = 1	
Si, il processo coinvolge più di tre amministrazioni = 3	
Si, il processo coinvolge più di cinque amministrazioni = 5	
punteggio assegnato	1
Criterio 4: valore economico	
Qual è l'impatto economico del processo?	
Ha rilevanza esclusivamente interna = 1	
Comporta l'attribuzione di vantaggi a soggetti esterni, ma di non particolare rilievo economico (es. borse di studio) = 3	
Comporta l'affidamento di considerevoli vantaggi a soggetti esterni (es. appalto) = 5	
punteggio assegnato	1
Criterio 5: frazionabilità del processo	
Il risultato finale del processo può essere raggiunto anche effettuando una pluralità di operazioni di entità economica ridotta che, considerate complessivamente, alla fine assicurano lo stesso risultato (es. pluralità di affidamenti ridotti)?	
No = 1	
Si = 5	
punteggio assegnato	1
Criterio 6: controlli	
Anche sulla base dell'esperienza pregressa, il tipo di controllo applicato sul processo è adeguato a neutralizzare il rischio?	
Si, costituisce un efficace strumento di neutralizzazione = 1	
Si, è molto efficace = 2	
Si, per una percentuale approssimativa del 50% = 3	
Si, ma in minima parte = 4	
No, il rischio rimane indifferente = 5	
punteggio assegnato	1
Valore stimato della probabilità	1,17
0 = nessuna probabilità; 1 = improbabile; 2 = poco probabile; 3 = probabile; 4 = molto probabile; 5 = altamente probabile.	

Gestione dell'archivio

2. Valutazione dell'impatto

Critero 1: impatto organizzativo	
Rispetto al totale del personale impiegato nel singolo servizio (unità organizzativa semplice) competente a svolgere il processo (o la fase del processo di competenza della PA) nell'ambito della singola PA, quale percentuale di personale è impiegata nel processo? (Se il processo coinvolge l'attività di più servizi nell'ambito della stessa PA occorre riferire la percentuale al personale impiegato nei servizi coinvolti)	
fino a circa il 20% = 1	
fino a circa il 40% = 2	
fino a circa il 60% = 3	
fino a circa lo 80% = 4	
fino a circa il 100% = 5	
punteggio assegnato	1
Critero 2: impatto economico	
Nel corso degli ultimi cinque anni sono state pronunciate sentenze della Corte dei Conti a carico di dipendenti (dirigenti o dipendenti) della PA o sono state pronunciate sentenze di risarcimento del danno nei confronti della PA per la medesima tipologia di evento o di tipologie analoghe?	
No = 1	
Si = 5	
punteggio assegnato	1
Critero 3: impatto reputazionale	
Nel corso degli ultimi anni sono stati pubblicati su giornali o riviste articoli aventi ad oggetto il medesimo evento o eventi analoghi?	
No = 0	
Non ne abbiamo memoria = 1	
Si, sulla stampa locale = 2	
Si, sulla stampa nazionale = 3	
Si, sulla stampa locale e nazionale = 4	
Si sulla stampa, locale, nazionale ed internazionale = 5	
punteggio assegnato	0
Critero 4: impatto sull'immagine	
A quale livello può collocarsi il rischio dell'evento (livello apicale, intermedio, basso), ovvero la posizione/il ruolo che l'eventuale soggetto riveste nell'organizzazione è elevata, media o bassa?	
a livello di addetto = 1	
a livello di collaboratore o funzionario = 2	
a livello di dirigente di ufficio non generale, ovvero posizione apicale o posizione organizzativa = 3	
a livello di dirigente d'ufficio generale = 4	
a livello di capo dipartimento/segretario generale = 5	
punteggio assegnato	1
Valore stimato dell'impatto	0,75
0 = nessun impatto; 1 = marginale; 2 = minore; 3 = soglia; 4 = serio; 5 = superiore	

3. Valutazione complessiva del rischio

Valutazione complessiva del rischio = probabilità x impatto	0,88
---	-------------

Scheda 31

Gestione delle sepolture e dei loculi

1. Valutazione della probabilità

Criteri	Punteggi
Criterio 1: discrezionalità	
Il processo è discrezionale?	
No, è del tutto vincolato = 1	
E' parzialmente vincolato dalla legge e da atti amministrativi (regolamenti, direttive, circolari) = 2	
E' parzialmente vincolato solo dalla legge = 3	
E' parzialmente vincolato solo da atti amministrativi (regolamenti, direttive, circolari) = 4	
E' altamente discrezionale = 5	
punteggio assegnato	2
Criterio 2: rilevanza esterna	
Il processo produce effetti diretti all'esterno dell'amministrazione di riferimento?	
No, ha come destinatario finale un ufficio interno = 2	
Si, il risultato del processo è rivolto direttamente ad utenti esterni = 5	
punteggio assegnato	5
Criterio 3: complessità del processo	
Si tratta di un processo complesso che comporta il coinvolgimento di più amministrazioni (esclusi i controlli) in fasi successive per il conseguimento del risultato?	
No, il processo coinvolge una sola PA = 1	
Si, il processo coinvolge più di tre amministrazioni = 3	
Si, il processo coinvolge più di cinque amministrazioni = 5	
punteggio assegnato	1
Criterio 4: valore economico	
Qual è l'impatto economico del processo?	
Ha rilevanza esclusivamente interna = 1	
Comporta l'attribuzione di vantaggi a soggetti esterni, ma di non particolare rilievo economico (es. borse di studio) = 3	
Comporta l'affidamento di considerevoli vantaggi a soggetti esterni (es. appalto) = 5	
punteggio assegnato	3
Criterio 5: frazionabilità del processo	
Il risultato finale del processo può essere raggiunto anche effettuando una pluralità di operazioni di entità economica ridotta che, considerate complessivamente, alla fine assicurano lo stesso risultato (es. pluralità di affidamenti ridotti)?	
No = 1	
Si = 5	
punteggio assegnato	1
Criterio 6: controlli	
Anche sulla base dell'esperienza pregressa, il tipo di controllo applicato sul processo è adeguato a neutralizzare il rischio?	
Si, costituisce un efficace strumento di neutralizzazione = 1	
Si, è molto efficace = 2	
Si, per una percentuale approssimativa del 50% = 3	
Si, ma in minima parte = 4	
No, il rischio rimane indifferente = 5	
punteggio assegnato	1
Valore stimato della probabilità	2,17
0 = nessuna probabilità; 1 = improbabile; 2 = poco probabile; 3 = probabile; 4 = molto probabile; 5 = altamente probabile.	

Gestione delle sepolture e dei loculi

2. Valutazione dell'impatto

Critero 1: impatto organizzativo	
Rispetto al totale del personale impiegato nel singolo servizio (unità organizzativa semplice) competente a svolgere il processo (o la fase del processo di competenza della PA) nell'ambito della singola PA, quale percentuale di personale è impiegata nel processo? (Se il processo coinvolge l'attività di più servizi nell'ambito della stessa PA occorre riferire la percentuale al personale impiegato nei servizi coinvolti)	
fino a circa il 20% = 1	
fino a circa il 40% = 2	
fino a circa il 60% = 3	
fino a circa lo 80% = 4	
fino a circa il 100% = 5	
punteggio assegnato	1
Critero 2: impatto economico	
Nel corso degli ultimi cinque anni sono state pronunciate sentenze della Corte dei Conti a carico di dipendenti (dirigenti o dipendenti) della PA o sono state pronunciate sentenze di risarcimento del danno nei confronti della PA per la medesima tipologia di evento o di tipologie analoghe?	
No = 1	
Si = 5	
punteggio assegnato	1
Critero 3: impatto reputazionale	
Nel corso degli ultimi anni sono stati pubblicati su giornali o riviste articoli aventi ad oggetto il medesimo evento o eventi analoghi?	
No = 0	
Non ne abbiamo memoria = 1	
Si, sulla stampa locale = 2	
Si, sulla stampa nazionale = 3	
Si, sulla stampa locale e nazionale = 4	
Si sulla stampa, locale, nazionale ed internazionale = 5	
punteggio assegnato	0
Critero 4: impatto sull'immagine	
A quale livello può collocarsi il rischio dell'evento (livello apicale, intermedio, basso), ovvero la posizione/il ruolo che l'eventuale soggetto riveste nell'organizzazione è elevata, media o bassa?	
a livello di addetto = 1	
a livello di collaboratore o funzionario = 2	
a livello di dirigente di ufficio non generale, ovvero posizione apicale o posizione organizzativa = 3	
a livello di dirigente d'ufficio generale = 4	
a livello di capo dipartimento/segretario generale = 5	
punteggio assegnato	2
Valore stimato dell'impatto	1,00
0 = nessun impatto; 1 = marginale; 2 = minore; 3 = soglia; 4 = serio; 5 = superiore	

3. Valutazione complessiva del rischio

Valutazione complessiva del rischio = probabilità x impatto	2,17
---	-------------

Scheda 32

Gestione delle tombe di famiglia

1. Valutazione della probabilità

Criteri	Punteggi
Criterio 1: discrezionalità	
Il processo è discrezionale?	
No, è del tutto vincolato = 1	
E' parzialmente vincolato dalla legge e da atti amministrativi (regolamenti, direttive, circolari) = 2	
E' parzialmente vincolato solo dalla legge = 3	
E' parzialmente vincolato solo da atti amministrativi (regolamenti, direttive, circolari) = 4	
E' altamente discrezionale = 5	
punteggio assegnato	2
Criterio 2: rilevanza esterna	
Il processo produce effetti diretti all'esterno dell'amministrazione di riferimento?	
No, ha come destinatario finale un ufficio interno = 2	
Sì, il risultato del processo è rivolto direttamente ad utenti esterni = 5	
punteggio assegnato	5
Criterio 3: complessità del processo	
Si tratta di un processo complesso che comporta il coinvolgimento di più amministrazioni (esclusi i controlli) in fasi successive per il conseguimento del risultato?	
No, il processo coinvolge una sola PA = 1	
Sì, il processo coinvolge più di tre amministrazioni = 3	
Sì, il processo coinvolge più di cinque amministrazioni = 5	
punteggio assegnato	1
Criterio 4: valore economico	
Qual è l'impatto economico del processo?	
Ha rilevanza esclusivamente interna = 1	
Comporta l'attribuzione di vantaggi a soggetti esterni, ma di non particolare rilievo economico (es. borse di studio) = 3	
Comporta l'affidamento di considerevoli vantaggi a soggetti esterni (es. appalto) = 5	
punteggio assegnato	3
Criterio 5: frazionabilità del processo	
Il risultato finale del processo può essere raggiunto anche effettuando una pluralità di operazioni di entità economica ridotta che, considerate complessivamente, alla fine assicurano lo stesso risultato (es. pluralità di affidamenti ridotti)?	
No = 1	
Sì = 5	
punteggio assegnato	1
Criterio 6: controlli	
Anche sulla base dell'esperienza pregressa, il tipo di controllo applicato sul processo è adeguato a neutralizzare il rischio?	
Sì, costituisce un efficace strumento di neutralizzazione = 1	
Sì, è molto efficace = 2	
Sì, per una percentuale approssimativa del 50% = 3	
Sì, ma in minima parte = 4	
No, il rischio rimane indifferente = 5	
punteggio assegnato	1
Valore stimato della probabilità	2,17
0 = nessuna probabilità; 1 = improbabile; 2 = poco probabile; 3 = probabile; 4 = molto probabile; 5 = altamente probabile.	

Gestione delle tombe di famiglia

2. Valutazione dell'impatto

Critero 1: impatto organizzativo	
Rispetto al totale del personale impiegato nel singolo servizio (unità organizzativa semplice) competente a svolgere il processo (o la fase del processo di competenza della PA) nell'ambito della singola PA, quale percentuale di personale è impiegata nel processo? (Se il processo coinvolge l'attività di più servizi nell'ambito della stessa PA occorre riferire la percentuale al personale impiegato nei servizi coinvolti)	
fino a circa il 20% = 1	
fino a circa il 40% = 2	
fino a circa il 60% = 3	
fino a circa lo 80% = 4	
fino a circa il 100% = 5	
punteggio assegnato	1
Critero 2: impatto economico	
Nel corso degli ultimi cinque anni sono state pronunciate sentenze della Corte dei Conti a carico di dipendenti (dirigenti o dipendenti) della PA o sono state pronunciate sentenze di risarcimento del danno nei confronti della PA per la medesima tipologia di evento o di tipologie analoghe?	
No = 1	
Si = 5	
punteggio assegnato	1
Critero 3: impatto reputazionale	
Nel corso degli ultimi anni sono stati pubblicati su giornali o riviste articoli aventi ad oggetto il medesimo evento o eventi analoghi?	
No = 0	
Non ne abbiamo memoria = 1	
Si, sulla stampa locale = 2	
Si, sulla stampa nazionale = 3	
Si, sulla stampa locale e nazionale = 4	
Si sulla stampa, locale, nazionale ed internazionale = 5	
punteggio assegnato	0
Critero 4: impatto sull'immagine	
A quale livello può collocarsi il rischio dell'evento (livello apicale, intermedio, basso), ovvero la posizione/il ruolo che l'eventuale soggetto riveste nell'organizzazione è elevata, media o bassa?	
a livello di addetto = 1	
a livello di collaboratore o funzionario = 2	
a livello di dirigente di ufficio non generale, ovvero posizione apicale o posizione organizzativa = 3	
a livello di dirigente d'ufficio generale = 4	
a livello di capo dipartimento/segretario generale = 5	
punteggio assegnato	2
Valore stimato dell'impatto	1,00
0 = nessun impatto; 1 = marginale; 2 = minore; 3 = soglia; 4 = serio; 5 = superiore	

3. Valutazione complessiva del rischio

Valutazione complessiva del rischio = probabilità x impatto	2,17
---	-------------

Scheda 33

Organizzazione eventi

1. Valutazione della probabilità

Criteri	Punteggi
Criterio 1: discrezionalità	
Il processo è discrezionale?	
No, è del tutto vincolato = 1	
E' parzialmente vincolato dalla legge e da atti amministrativi (regolamenti, direttive, circolari) = 2	
E' parzialmente vincolato solo dalla legge = 3	
E' parzialmente vincolato solo da atti amministrativi (regolamenti, direttive, circolari) = 4	
E' altamente discrezionale = 5	
punteggio assegnato	3
Criterio 2: rilevanza esterna	
Il processo produce effetti diretti all'esterno dell'amministrazione di riferimento?	
No, ha come destinatario finale un ufficio interno = 2	
Si, il risultato del processo è rivolto direttamente ad utenti esterni = 5	
punteggio assegnato	5
Criterio 3: complessità del processo	
Si tratta di un processo complesso che comporta il coinvolgimento di più amministrazioni (esclusi i controlli) in fasi successive per il conseguimento del risultato?	
No, il processo coinvolge una sola PA = 1	
Si, il processo coinvolge più di tre amministrazioni = 3	
Si, il processo coinvolge più di cinque amministrazioni = 5	
punteggio assegnato	1
Criterio 4: valore economico	
Qual è l'impatto economico del processo?	
Ha rilevanza esclusivamente interna = 1	
Comporta l'attribuzione di vantaggi a soggetti esterni, ma di non particolare rilievo economico (es. borse di studio) = 3	
Comporta l'affidamento di considerevoli vantaggi a soggetti esterni (es. appalto) = 5	
punteggio assegnato	3
Criterio 5: frazionabilità del processo	
Il risultato finale del processo può essere raggiunto anche effettuando una pluralità di operazioni di entità economica ridotta che, considerate complessivamente, alla fine assicurano lo stesso risultato (es. pluralità di affidamenti ridotti)?	
No = 1	
Si = 5	
punteggio assegnato	1
Criterio 6: controlli	
Anche sulla base dell'esperienza pregressa, il tipo di controllo applicato sul processo è adeguato a neutralizzare il rischio?	
Si, costituisce un efficace strumento di neutralizzazione = 1	
Si, è molto efficace = 2	
Si, per una percentuale approssimativa del 50% = 3	
Si, ma in minima parte = 4	
No, il rischio rimane indifferente = 5	
punteggio assegnato	2
Valore stimato della probabilità	2,50
0 = nessuna probabilità; 1 = improbabile; 2 = poco probabile; 3 = probabile; 4 = molto probabile; 5 = altamente probabile.	

Organizzazione eventi

2. Valutazione dell'impatto

Critero 1: impatto organizzativo	
Rispetto al totale del personale impiegato nel singolo servizio (unità organizzativa semplice) competente a svolgere il processo (o la fase del processo di competenza della PA) nell'ambito della singola PA, quale percentuale di personale è impiegata nel processo? (Se il processo coinvolge l'attività di più servizi nell'ambito della stessa PA occorre riferire la percentuale al personale impiegato nei servizi coinvolti)	
fino a circa il 20% = 1	
fino a circa il 40% = 2	
fino a circa il 60% = 3	
fino a circa lo 80% = 4	
fino a circa il 100% = 5	
punteggio assegnato	1
Critero 2: impatto economico	
Nel corso degli ultimi cinque anni sono state pronunciate sentenze della Corte dei Conti a carico di dipendenti (dirigenti o dipendenti) della PA o sono state pronunciate sentenze di risarcimento del danno nei confronti della PA per la medesima tipologia di evento o di tipologie analoghe?	
No = 1	
Si = 5	
punteggio assegnato	1
Critero 3: impatto reputazionale	
Nel corso degli ultimi anni sono stati pubblicati su giornali o riviste articoli aventi ad oggetto il medesimo evento o eventi analoghi?	
No = 0	
Non ne abbiamo memoria = 1	
Si, sulla stampa locale = 2	
Si, sulla stampa nazionale = 3	
Si, sulla stampa locale e nazionale = 4	
Si sulla stampa, locale, nazionale ed internazionale = 5	
punteggio assegnato	0
Critero 4: impatto sull'immagine	
A quale livello può collocarsi il rischio dell'evento (livello apicale, intermedio, basso), ovvero la posizione/il ruolo che l'eventuale soggetto riveste nell'organizzazione è elevata, media o bassa?	
a livello di addetto = 1	
a livello di collaboratore o funzionario = 2	
a livello di dirigente di ufficio non generale, ovvero posizione apicale o posizione organizzativa = 3	
a livello di dirigente d'ufficio generale = 4	
a livello di capo dipartimento/segretario generale = 5	
punteggio assegnato	2
Valore stimato dell'impatto	1,00
0 = nessun impatto; 1 = marginale; 2 = minore; 3 = soglia; 4 = serio; 5 = superiore	

3. Valutazione complessiva del rischio

Valutazione complessiva del rischio = probabilità x impatto	2,50
---	-------------

Scheda 34

Rilascio di patrocini

1. Valutazione della probabilità

Criteri	Punteggi
Criterio 1: discrezionalità	
Il processo è discrezionale?	
No, è del tutto vincolato = 1	
E' parzialmente vincolato dalla legge e da atti amministrativi (regolamenti, direttive, circolari) = 2	
E' parzialmente vincolato solo dalla legge = 3	
E' parzialmente vincolato solo da atti amministrativi (regolamenti, direttive, circolari) = 4	
E' altamente discrezionale = 5	
punteggio assegnato	4
Criterio 2: rilevanza esterna	
Il processo produce effetti diretti all'esterno dell'amministrazione di riferimento?	
No, ha come destinatario finale un ufficio interno = 2	
Si, il risultato del processo è rivolto direttamente ad utenti esterni = 5	
punteggio assegnato	5
Criterio 3: complessità del processo	
Si tratta di un processo complesso che comporta il coinvolgimento di più amministrazioni (esclusi i controlli) in fasi successive per il conseguimento del risultato?	
No, il processo coinvolge una sola PA = 1	
Si, il processo coinvolge più di tre amministrazioni = 3	
Si, il processo coinvolge più di cinque amministrazioni = 5	
punteggio assegnato	1
Criterio 4: valore economico	
Qual è l'impatto economico del processo?	
Ha rilevanza esclusivamente interna = 1	
Comporta l'attribuzione di vantaggi a soggetti esterni, ma di non particolare rilievo economico (es. borse di studio) = 3	
Comporta l'affidamento di considerevoli vantaggi a soggetti esterni (es. appalto) = 5	
punteggio assegnato	3
Criterio 5: frazionabilità del processo	
Il risultato finale del processo può essere raggiunto anche effettuando una pluralità di operazioni di entità economica ridotta che, considerate complessivamente, alla fine assicurano lo stesso risultato (es. pluralità di affidamenti ridotti)?	
No = 1	
Si = 5	
punteggio assegnato	1
Criterio 6: controlli	
Anche sulla base dell'esperienza pregressa, il tipo di controllo applicato sul processo è adeguato a neutralizzare il rischio?	
Si, costituisce un efficace strumento di neutralizzazione = 1	
Si, è molto efficace = 2	
Si, per una percentuale approssimativa del 50% = 3	
Si, ma in minima parte = 4	
No, il rischio rimane indifferente = 5	
punteggio assegnato	2
Valore stimato della probabilità	2,67
0 = nessuna probabilità; 1 = improbabile; 2 = poco probabile; 3 = probabile; 4 = molto probabile; 5 = altamente probabile.	

Rilascio di patrocini

2. Valutazione dell'impatto

Critero 1: impatto organizzativo	
Rispetto al totale del personale impiegato nel singolo servizio (unità organizzativa semplice) competente a svolgere il processo (o la fase del processo di competenza della PA) nell'ambito della singola PA, quale percentuale di personale è impiegata nel processo? (Se il processo coinvolge l'attività di più servizi nell'ambito della stessa PA occorre riferire la percentuale al personale impiegato nei servizi coinvolti)	
fino a circa il 20% = 1	
fino a circa il 40% = 2	
fino a circa il 60% = 3	
fino a circa lo 80% = 4	
fino a circa il 100% = 5	
punteggio assegnato	1
Critero 2: impatto economico	
Nel corso degli ultimi cinque anni sono state pronunciate sentenze della Corte dei Conti a carico di dipendenti (dirigenti o dipendenti) della PA o sono state pronunciate sentenze di risarcimento del danno nei confronti della PA per la medesima tipologia di evento o di tipologie analoghe?	
No = 1	
Si = 5	
punteggio assegnato	1
Critero 3: impatto reputazionale	
Nel corso degli ultimi anni sono stati pubblicati su giornali o riviste articoli aventi ad oggetto il medesimo evento o eventi analoghi?	
No = 0	
Non ne abbiamo memoria = 1	
Si, sulla stampa locale = 2	
Si, sulla stampa nazionale = 3	
Si, sulla stampa locale e nazionale = 4	
Si sulla stampa, locale, nazionale ed internazionale = 5	
punteggio assegnato	0
Critero 4: impatto sull'immagine	
A quale livello può collocarsi il rischio dell'evento (livello apicale, intermedio, basso), ovvero la posizione/il ruolo che l'eventuale soggetto riveste nell'organizzazione è elevata, media o bassa?	
a livello di addetto = 1	
a livello di collaboratore o funzionario = 2	
a livello di dirigente di ufficio non generale, ovvero posizione apicale o posizione organizzativa = 3	
a livello di dirigente d'ufficio generale = 4	
a livello di capo dipartimento/segretario generale = 5	
punteggio assegnato	2
Valore stimato dell'impatto	1,00
0 = nessun impatto; 1 = marginale; 2 = minore; 3 = soglia; 4 = serio; 5 = superiore	

3. Valutazione complessiva del rischio

Valutazione complessiva del rischio = probabilità x impatto	2,67
---	-------------

Scheda 35

Gara ad evidenza pubblica di vendita di beni

1. Valutazione della probabilità

Criteri	Punteggi
Criterio 1: discrezionalità	
Il processo è discrezionale?	
No, è del tutto vincolato = 1	
E' parzialmente vincolato dalla legge e da atti amministrativi (regolamenti, direttive, circolari) = 2	
E' parzialmente vincolato solo dalla legge = 3	
E' parzialmente vincolato solo da atti amministrativi (regolamenti, direttive, circolari) = 4	
E' altamente discrezionale = 5	
punteggio assegnato	3
Criterio 2: rilevanza esterna	
Il processo produce effetti diretti all'esterno dell'amministrazione di riferimento?	
No, ha come destinatario finale un ufficio interno = 2	
Sì, il risultato del processo è rivolto direttamente ad utenti esterni = 5	
punteggio assegnato	5
Criterio 3: complessità del processo	
Si tratta di un processo complesso che comporta il coinvolgimento di più amministrazioni (esclusi i controlli) in fasi successive per il conseguimento del risultato?	
No, il processo coinvolge una sola PA = 1	
Sì, il processo coinvolge più di tre amministrazioni = 3	
Sì, il processo coinvolge più di cinque amministrazioni = 5	
punteggio assegnato	1
Criterio 4: valore economico	
Qual è l'impatto economico del processo?	
Ha rilevanza esclusivamente interna = 1	
Comporta l'attribuzione di vantaggi a soggetti esterni, ma di non particolare rilievo economico (es. borse di studio) = 3	
Comporta l'affidamento di considerevoli vantaggi a soggetti esterni (es. appalto) = 5	
punteggio assegnato	5
Criterio 5: frazionabilità del processo	
Il risultato finale del processo può essere raggiunto anche effettuando una pluralità di operazioni di entità economica ridotta che, considerate complessivamente, alla fine assicurano lo stesso risultato (es. pluralità di affidamenti ridotti)?	
No = 1	
Sì = 5	
punteggio assegnato	1
Criterio 6: controlli	
Anche sulla base dell'esperienza pregressa, il tipo di controllo applicato sul processo è adeguato a neutralizzare il rischio?	
Sì, costituisce un efficace strumento di neutralizzazione = 1	
Sì, è molto efficace = 2	
Sì, per una percentuale approssimativa del 50% = 3	
Sì, ma in minima parte = 4	
No, il rischio rimane indifferente = 5	
punteggio assegnato	1
Valore stimato della probabilità	2,67
0 = nessuna probabilità; 1 = improbabile; 2 = poco probabile; 3 = probabile; 4 = molto probabile; 5 = altamente probabile.	

Gara ad evidenza pubblica di vendita di beni

2. Valutazione dell'impatto

Critero 1: impatto organizzativo	
Rispetto al totale del personale impiegato nel singolo servizio (unità organizzativa semplice) competente a svolgere il processo (o la fase del processo di competenza della PA) nell'ambito della singola PA, quale percentuale di personale è impiegata nel processo? (Se il processo coinvolge l'attività di più servizi nell'ambito della stessa PA occorre riferire la percentuale al personale impiegato nei servizi coinvolti)	
fino a circa il 20% = 1	
fino a circa il 40% = 2	
fino a circa il 60% = 3	
fino a circa lo 80% = 4	
fino a circa il 100% = 5	
punteggio assegnato	1
Critero 2: impatto economico	
Nel corso degli ultimi cinque anni sono state pronunciate sentenze della Corte dei Conti a carico di dipendenti (dirigenti o dipendenti) della PA o sono state pronunciate sentenze di risarcimento del danno nei confronti della PA per la medesima tipologia di evento o di tipologie analoghe?	
No = 1	
Si = 5	
punteggio assegnato	1
Critero 3: impatto reputazionale	
Nel corso degli ultimi anni sono stati pubblicati su giornali o riviste articoli aventi ad oggetto il medesimo evento o eventi analoghi?	
No = 0	
Non ne abbiamo memoria = 1	
Si, sulla stampa locale = 2	
Si, sulla stampa nazionale = 3	
Si, sulla stampa locale e nazionale = 4	
Si sulla stampa, locale, nazionale ed internazionale = 5	
punteggio assegnato	1
Critero 4: impatto sull'immagine	
A quale livello può collocarsi il rischio dell'evento (livello apicale, intermedio, basso), ovvero la posizione/il ruolo che l'eventuale soggetto riveste nell'organizzazione è elevata, media o bassa?	
a livello di addetto = 1	
a livello di collaboratore o funzionario = 2	
a livello di dirigente di ufficio non generale, ovvero posizione apicale o posizione organizzativa = 3	
a livello di dirigente d'ufficio generale = 4	
a livello di capo dipartimento/segretario generale = 5	
punteggio assegnato	3
Valore stimato dell'impatto	1,50
0 = nessun impatto; 1 = marginale; 2 = minore; 3 = soglia; 4 = serio; 5 = superiore	

3. Valutazione complessiva del rischio

Valutazione complessiva del rischio = probabilità x impatto	4,00
---	-------------

Scheda 36

Funzionamento degli organi collegiali

1. Valutazione della probabilità

Criteri	Punteggi
Criterio 1: discrezionalità	
Il processo è discrezionale?	
No, è del tutto vincolato = 1	
E' parzialmente vincolato dalla legge e da atti amministrativi (regolamenti, direttive, circolari) = 2	
E' parzialmente vincolato solo dalla legge = 3	
E' parzialmente vincolato solo da atti amministrativi (regolamenti, direttive, circolari) = 4	
E' altamente discrezionale = 5	
punteggio assegnato	2
Criterio 2: rilevanza esterna	
Il processo produce effetti diretti all'esterno dell'amministrazione di riferimento?	
No, ha come destinatario finale un ufficio interno = 2	
Sì, il risultato del processo è rivolto direttamente ad utenti esterni = 5	
punteggio assegnato	2
Criterio 3: complessità del processo	
Si tratta di un processo complesso che comporta il coinvolgimento di più amministrazioni (esclusi i controlli) in fasi successive per il conseguimento del risultato?	
No, il processo coinvolge una sola PA = 1	
Sì, il processo coinvolge più di tre amministrazioni = 3	
Sì, il processo coinvolge più di cinque amministrazioni = 5	
punteggio assegnato	1
Criterio 4: valore economico	
Qual è l'impatto economico del processo?	
Ha rilevanza esclusivamente interna = 1	
Comporta l'attribuzione di vantaggi a soggetti esterni, ma di non particolare rilievo economico (es. borse di studio) = 3	
Comporta l'affidamento di considerevoli vantaggi a soggetti esterni (es. appalto) = 5	
punteggio assegnato	1
Criterio 5: frazionabilità del processo	
Il risultato finale del processo può essere raggiunto anche effettuando una pluralità di operazioni di entità economica ridotta che, considerate complessivamente, alla fine assicurano lo stesso risultato (es. pluralità di affidamenti ridotti)?	
No = 1	
Sì = 5	
punteggio assegnato	1
Criterio 6: controlli	
Anche sulla base dell'esperienza pregressa, il tipo di controllo applicato sul processo è adeguato a neutralizzare il rischio?	
Sì, costituisce un efficace strumento di neutralizzazione = 1	
Sì, è molto efficace = 2	
Sì, per una percentuale approssimativa del 50% = 3	
Sì, ma in minima parte = 4	
No, il rischio rimane indifferente = 5	
punteggio assegnato	1
Valore stimato della probabilità	1,33

0 = nessuna probabilità; 1 = improbabile; 2 = poco probabile; 3 = probabile; 4 = molto probabile; 5 = altamente probabile.

Funzionamento degli organi collegiali

2. Valutazione dell'impatto

Critero 1: impatto organizzativo	
Rispetto al totale del personale impiegato nel singolo servizio (unità organizzativa semplice) competente a svolgere il processo (o la fase del processo di competenza della PA) nell'ambito della singola PA, quale percentuale di personale è impiegata nel processo? (Se il processo coinvolge l'attività di più servizi nell'ambito della stessa PA occorre riferire la percentuale al personale impiegato nei servizi coinvolti)	
fino a circa il 20% = 1	
fino a circa il 40% = 2	
fino a circa il 60% = 3	
fino a circa lo 80% = 4	
fino a circa il 100% = 5	
punteggio assegnato	1
Critero 2: impatto economico	
Nel corso degli ultimi cinque anni sono state pronunciate sentenze della Corte dei Conti a carico di dipendenti (dirigenti o dipendenti) della PA o sono state pronunciate sentenze di risarcimento del danno nei confronti della PA per la medesima tipologia di evento o di tipologie analoghe?	
No = 1	
Si = 5	
punteggio assegnato	1
Critero 3: impatto reputazionale	
Nel corso degli ultimi anni sono stati pubblicati su giornali o riviste articoli aventi ad oggetto il medesimo evento o eventi analoghi?	
No = 0	
Non ne abbiamo memoria = 1	
Si, sulla stampa locale = 2	
Si, sulla stampa nazionale = 3	
Si, sulla stampa locale e nazionale = 4	
Si sulla stampa, locale, nazionale ed internazionale = 5	
punteggio assegnato	0
Critero 4: impatto sull'immagine	
A quale livello può collocarsi il rischio dell'evento (livello apicale, intermedio, basso), ovvero la posizione/il ruolo che l'eventuale soggetto riveste nell'organizzazione è elevata, media o bassa?	
a livello di addetto = 1	
a livello di collaboratore o funzionario = 2	
a livello di dirigente di ufficio non generale, ovvero posizione apicale o posizione organizzativa = 3	
a livello di dirigente d'ufficio generale = 4	
a livello di capo dipartimento/segretario generale = 5	
punteggio assegnato	5
Valore stimato dell'impatto	1,75
0 = nessun impatto; 1 = marginale; 2 = minore; 3 = soglia; 4 = serio; 5 = superiore	

3. Valutazione complessiva del rischio

Valutazione complessiva del rischio = probabilità x impatto	2,33
---	-------------

Scheda 37

Formazione di determinazioni, ordinanze, decreti ed altri atti amministrativi

1. Valutazione della probabilità

Criteri	Punteggi
Criterio 1: discrezionalità	
Il processo è discrezionale?	
No, è del tutto vincolato = 1	
E' parzialmente vincolato dalla legge e da atti amministrativi (regolamenti, direttive, circolari) = 2	
E' parzialmente vincolato solo dalla legge = 3	
E' parzialmente vincolato solo da atti amministrativi (regolamenti, direttive, circolari) = 4	
E' altamente discrezionale = 5	
punteggio assegnato	2
Criterio 2: rilevanza esterna	
Il processo produce effetti diretti all'esterno dell'amministrazione di riferimento?	
No, ha come destinatario finale un ufficio interno = 2	
Sì, il risultato del processo è rivolto direttamente ad utenti esterni = 5	
punteggio assegnato	2
Criterio 3: complessità del processo	
Si tratta di un processo complesso che comporta il coinvolgimento di più amministrazioni (esclusi i controlli) in fasi successive per il conseguimento del risultato?	
No, il processo coinvolge una sola PA = 1	
Sì, il processo coinvolge più di tre amministrazioni = 3	
Sì, il processo coinvolge più di cinque amministrazioni = 5	
punteggio assegnato	1
Criterio 4: valore economico	
Qual è l'impatto economico del processo?	
Ha rilevanza esclusivamente interna = 1	
Comporta l'attribuzione di vantaggi a soggetti esterni, ma di non particolare rilievo economico (es. borse di studio) = 3	
Comporta l'affidamento di considerevoli vantaggi a soggetti esterni (es. appalto) = 5	
punteggio assegnato	1
Criterio 5: frazionabilità del processo	
Il risultato finale del processo può essere raggiunto anche effettuando una pluralità di operazioni di entità economica ridotta che, considerate complessivamente, alla fine assicurano lo stesso risultato (es. pluralità di affidamenti ridotti)?	
No = 1	
Sì = 5	
punteggio assegnato	1
Criterio 6: controlli	
Anche sulla base dell'esperienza pregressa, il tipo di controllo applicato sul processo è adeguato a neutralizzare il rischio?	
Sì, costituisce un efficace strumento di neutralizzazione = 1	
Sì, è molto efficace = 2	
Sì, per una percentuale approssimativa del 50% = 3	
Sì, ma in minima parte = 4	
No, il rischio rimane indifferente = 5	
punteggio assegnato	1
Valore stimato della probabilità	1,33

0 = nessuna probabilità; 1 = improbabile; 2 = poco probabile; 3 = probabile; 4 = molto probabile; 5 = altamente probabile.

Formazione di determinazioni, ordinanze, decreti ed altri atti amministrativi

2. Valutazione dell'impatto

Critero 1: impatto organizzativo	
Rispetto al totale del personale impiegato nel singolo servizio (unità organizzativa semplice) competente a svolgere il processo (o la fase del processo di competenza della PA) nell'ambito della singola PA, quale percentuale di personale è impiegata nel processo? (Se il processo coinvolge l'attività di più servizi nell'ambito della stessa PA occorre riferire la percentuale al personale impiegato nei servizi coinvolti)	
fino a circa il 20% = 1	
fino a circa il 40% = 2	
fino a circa il 60% = 3	
fino a circa lo 80% = 4	
fino a circa il 100% = 5	
punteggio assegnato	1
Critero 2: impatto economico	
Nel corso degli ultimi cinque anni sono state pronunciate sentenze della Corte dei Conti a carico di dipendenti (dirigenti o dipendenti) della PA o sono state pronunciate sentenze di risarcimento del danno nei confronti della PA per la medesima tipologia di evento o di tipologie analoghe?	
No = 1	
Si = 5	
punteggio assegnato	1
Critero 3: impatto reputazionale	
Nel corso degli ultimi anni sono stati pubblicati su giornali o riviste articoli aventi ad oggetto il medesimo evento o eventi analoghi?	
No = 0	
Non ne abbiamo memoria = 1	
Si, sulla stampa locale = 2	
Si, sulla stampa nazionale = 3	
Si, sulla stampa locale e nazionale = 4	
Si sulla stampa, locale, nazionale ed internazionale = 5	
punteggio assegnato	0
Critero 4: impatto sull'immagine	
A quale livello può collocarsi il rischio dell'evento (livello apicale, intermedio, basso), ovvero la posizione/il ruolo che l'eventuale soggetto riveste nell'organizzazione è elevata, media o bassa?	
a livello di addetto = 1	
a livello di collaboratore o funzionario = 2	
a livello di dirigente di ufficio non generale, ovvero posizione apicale o posizione organizzativa = 3	
a livello di dirigente d'ufficio generale = 4	
a livello di capo dipartimento/segretario generale = 5	
punteggio assegnato	3
Valore stimato dell'impatto	1,25
0 = nessun impatto; 1 = marginale; 2 = minore; 3 = soglia; 4 = serio; 5 = superiore	

3. Valutazione complessiva del rischio

Valutazione complessiva del rischio = probabilità x impatto	1,67
---	-------------

Scheda 38

Designazione dei rappresentati dell'ente presso enti, società, fondazioni

1. Valutazione della probabilità

Criteri	Punteggi
Criterio 1: discrezionalità	
Il processo è discrezionale?	
No, è del tutto vincolato = 1	
E' parzialmente vincolato dalla legge e da atti amministrativi (regolamenti, direttive, circolari) = 2	
E' parzialmente vincolato solo dalla legge = 3	
E' parzialmente vincolato solo da atti amministrativi (regolamenti, direttive, circolari) = 4	
E' altamente discrezionale = 5	
punteggio assegnato	3
Criterio 2: rilevanza esterna	
Il processo produce effetti diretti all'esterno dell'amministrazione di riferimento?	
No, ha come destinatario finale un ufficio interno = 2	
Sì, il risultato del processo è rivolto direttamente ad utenti esterni = 5	
punteggio assegnato	5
Criterio 3: complessità del processo	
Si tratta di un processo complesso che comporta il coinvolgimento di più amministrazioni (esclusi i controlli) in fasi successive per il conseguimento del risultato?	
No, il processo coinvolge una sola PA = 1	
Sì, il processo coinvolge più di tre amministrazioni = 3	
Sì, il processo coinvolge più di cinque amministrazioni = 5	
punteggio assegnato	1,5
Criterio 4: valore economico	
Qual è l'impatto economico del processo?	
Ha rilevanza esclusivamente interna = 1	
Comporta l'attribuzione di vantaggi a soggetti esterni, ma di non particolare rilievo economico (es. borse di studio) = 3	
Comporta l'affidamento di considerevoli vantaggi a soggetti esterni (es. appalto) = 5	
punteggio assegnato	3
Criterio 5: frazionabilità del processo	
Il risultato finale del processo può essere raggiunto anche effettuando una pluralità di operazioni di entità economica ridotta che, considerate complessivamente, alla fine assicurano lo stesso risultato (es. pluralità di affidamenti ridotti)?	
No = 1	
Sì = 5	
punteggio assegnato	1
Criterio 6: controlli	
Anche sulla base dell'esperienza pregressa, il tipo di controllo applicato sul processo è adeguato a neutralizzare il rischio?	
Sì, costituisce un efficace strumento di neutralizzazione = 1	
Sì, è molto efficace = 2	
Sì, per una percentuale approssimativa del 50% = 3	
Sì, ma in minima parte = 4	
No, il rischio rimane indifferente = 5	
punteggio assegnato	3
Valore stimato della probabilità	2,75

0 = nessuna probabilità; 1 = improbabile; 2 = poco probabile; 3 = probabile; 4 = molto probabile; 5 = altamente probabile.

Designazione dei rappresentanti dell'ente presso enti, società, fondazioni

2. Valutazione dell'impatto

Criterio 1: impatto organizzativo	
Rispetto al totale del personale impiegato nel singolo servizio (unità organizzativa semplice) competente a svolgere il processo (o la fase del processo di competenza della PA) nell'ambito della singola PA, quale percentuale di personale è impiegata nel processo? (Se il processo coinvolge l'attività di più servizi nell'ambito della stessa PA occorre riferire la percentuale al personale impiegato nei servizi coinvolti)	
fino a circa il 20% = 1	
fino a circa il 40% = 2	
fino a circa il 60% = 3	
fino a circa il 80% = 4	
fino a circa il 100% = 5	
punteggio assegnato	1
Criterio 2: impatto economico	
Nel corso degli ultimi cinque anni sono state pronunciate sentenze della Corte dei Conti a carico di dipendenti (dirigenti o dipendenti) della PA o sono state pronunciate sentenze di risarcimento del danno nei confronti della PA per la medesima tipologia di evento o di tipologie analoghe?	
No = 1	
Si = 5	
punteggio assegnato	1
Criterio 3: impatto reputazionale	
Nel corso degli ultimi anni sono stati pubblicati su giornali o riviste articoli aventi ad oggetto il medesimo evento o eventi analoghi?	
No = 0	
Non ne abbiamo memoria = 1	
Si, sulla stampa locale = 2	
Si, sulla stampa nazionale = 3	
Si, sulla stampa locale e nazionale = 4	
Si sulla stampa, locale, nazionale ed internazionale = 5	
punteggio assegnato	0
Criterio 4: impatto sull'immagine	
A quale livello può collocarsi il rischio dell'evento (livello apicale, intermedio, basso), ovvero la posizione/il ruolo che l'eventuale soggetto riveste nell'organizzazione è elevata, media o bassa?	
a livello di addetto = 1	
a livello di collaboratore o funzionario = 2	
a livello di dirigente di ufficio non generale, ovvero posizione apicale o posizione organizzativa = 3	
a livello di dirigente d'ufficio generale = 4	
a livello di capo dipartimento/segretario generale = 5	
punteggio assegnato	4
Valore stimato dell'impatto	1,50
0 = nessun impatto; 1 = marginale; 2 = minore; 3 = soglia; 4 = serio; 5 = superiore	

3. Valutazione complessiva del rischio

Valutazione complessiva del rischio = probabilità x impatto	4,13
---	-------------

Scheda 39

Gestione dei procedimenti di segnalazione e reclamo

1. Valutazione della probabilità

Criteri	Punteggi
Criterio 1: discrezionalità	
Il processo è discrezionale?	
No, è del tutto vincolato = 1	
E' parzialmente vincolato dalla legge e da atti amministrativi (regolamenti, direttive, circolari) = 2	
E' parzialmente vincolato solo dalla legge = 3	
E' parzialmente vincolato solo da atti amministrativi (regolamenti, direttive, circolari) = 4	
E' altamente discrezionale = 5	
punteggio assegnato	2
Criterio 2: rilevanza esterna	
Il processo produce effetti diretti all'esterno dell'amministrazione di riferimento?	
No, ha come destinatario finale un ufficio interno = 2	
Sì, il risultato del processo è rivolto direttamente ad utenti esterni = 5	
punteggio assegnato	2
Criterio 3: complessità del processo	
Si tratta di un processo complesso che comporta il coinvolgimento di più amministrazioni (esclusi i controlli) in fasi successive per il conseguimento del risultato?	
No, il processo coinvolge una sola PA = 1	
Sì, il processo coinvolge più di tre amministrazioni = 3	
Sì, il processo coinvolge più di cinque amministrazioni = 5	
punteggio assegnato	1
Criterio 4: valore economico	
Qual è l'impatto economico del processo?	
Ha rilevanza esclusivamente interna = 1	
Comporta l'attribuzione di vantaggi a soggetti esterni, ma di non particolare rilievo economico (es. borse di studio) = 3	
Comporta l'affidamento di considerevoli vantaggi a soggetti esterni (es. appalto) = 5	
punteggio assegnato	1
Criterio 5: frazionabilità del processo	
Il risultato finale del processo può essere raggiunto anche effettuando una pluralità di operazioni di entità economica ridotta che, considerate complessivamente, alla fine assicurano lo stesso risultato (es. pluralità di affidamenti ridotti)?	
No = 1	
Sì = 5	
punteggio assegnato	1
Criterio 6: controlli	
Anche sulla base dell'esperienza pregressa, il tipo di controllo applicato sul processo è adeguato a neutralizzare il rischio?	
Sì, costituisce un efficace strumento di neutralizzazione = 1	
Sì, è molto efficace = 2	
Sì, per una percentuale approssimativa del 50% = 3	
Sì, ma in minima parte = 4	
No, il rischio rimane indifferente = 5	
punteggio assegnato	2
Valore stimato della probabilità	1,50

0 = nessuna probabilità; 1 = improbabile; 2 = poco probabile; 3 = probabile; 4 = molto probabile; 5 = altamente probabile.

Gestione dei procedimenti di segnalazione e reclamo

2. Valutazione dell'impatto

Critero 1: impatto organizzativo	
Rispetto al totale del personale impiegato nel singolo servizio (unità organizzativa semplice) competente a svolgere il processo (o la fase del processo di competenza della PA) nell'ambito della singola PA, quale percentuale di personale è impiegata nel processo? (Se il processo coinvolge l'attività di più servizi nell'ambito della stessa PA occorre riferire la percentuale al personale impiegato nei servizi coinvolti)	
fino a circa il 20% = 1	
fino a circa il 40% = 2	
fino a circa il 60% = 3	
fino a circa lo 80% = 4	
fino a circa il 100% = 5	
punteggio assegnato	1
Critero 2: impatto economico	
Nel corso degli ultimi cinque anni sono state pronunciate sentenze della Corte dei Conti a carico di dipendenti (dirigenti o dipendenti) della PA o sono state pronunciate sentenze di risarcimento del danno nei confronti della PA per la medesima tipologia di evento o di tipologie analoghe?	
No = 1	
Si = 5	
punteggio assegnato	1
Critero 3: impatto reputazionale	
Nel corso degli ultimi anni sono stati pubblicati su giornali o riviste articoli aventi ad oggetto il medesimo evento o eventi analoghi?	
No = 0	
Non ne abbiamo memoria = 1	
Si, sulla stampa locale = 2	
Si, sulla stampa nazionale = 3	
Si, sulla stampa locale e nazionale = 4	
Si sulla stampa, locale, nazionale ed internazionale = 5	
punteggio assegnato	0
Critero 4: impatto sull'immagine	
A quale livello può collocarsi il rischio dell'evento (livello apicale, intermedio, basso), ovvero la posizione/il ruolo che l'eventuale soggetto riveste nell'organizzazione è elevata, media o bassa?	
a livello di addetto = 1	
a livello di collaboratore o funzionario = 2	
a livello di dirigente di ufficio non generale, ovvero posizione apicale o posizione organizzativa = 3	
a livello di dirigente d'ufficio generale = 4	
a livello di capo dipartimento/segretario generale = 5	
punteggio assegnato	5
Valore stimato dell'impatto	1,75
0 = nessun impatto; 1 = marginale; 2 = minore; 3 = soglia; 4 = serio; 5 = superiore	

3. Valutazione complessiva del rischio

Valutazione complessiva del rischio = probabilità x impatto	2,63
---	-------------

Scheda 40

Gestione della leva

1. Valutazione della probabilità

Criteri	Punteggi
Criterio 1: discrezionalità	
Il processo è discrezionale?	
No, è del tutto vincolato = 1	
E' parzialmente vincolato dalla legge e da atti amministrativi (regolamenti, direttive, circolari) = 2	
E' parzialmente vincolato solo dalla legge = 3	
E' parzialmente vincolato solo da atti amministrativi (regolamenti, direttive, circolari) = 4	
E' altamente discrezionale = 5	
punteggio assegnato	1
Criterio 2: rilevanza esterna	
Il processo produce effetti diretti all'esterno dell'amministrazione di riferimento?	
No, ha come destinatario finale un ufficio interno = 2	
Si, il risultato del processo è rivolto direttamente ad utenti esterni = 5	
punteggio assegnato	2
Criterio 3: complessità del processo	
Si tratta di un processo complesso che comporta il coinvolgimento di più amministrazioni (esclusi i controlli) in fasi successive per il conseguimento del risultato?	
No, il processo coinvolge una sola PA = 1	
Si, il processo coinvolge più di tre amministrazioni = 3	
Si, il processo coinvolge più di cinque amministrazioni = 5	
punteggio assegnato	1
Criterio 4: valore economico	
Qual è l'impatto economico del processo?	
Ha rilevanza esclusivamente interna = 1	
Comporta l'attribuzione di vantaggi a soggetti esterni, ma di non particolare rilievo economico (es. borse di studio) = 3	
Comporta l'affidamento di considerevoli vantaggi a soggetti esterni (es. appalto) = 5	
punteggio assegnato	1
Criterio 5: frazionabilità del processo	
Il risultato finale del processo può essere raggiunto anche effettuando una pluralità di operazioni di entità economica ridotta che, considerate complessivamente, alla fine assicurano lo stesso risultato (es. pluralità di affidamenti ridotti)?	
No = 1	
Si = 5	
punteggio assegnato	1
Criterio 6: controlli	
Anche sulla base dell'esperienza pregressa, il tipo di controllo applicato sul processo è adeguato a neutralizzare il rischio?	
Si, costituisce un efficace strumento di neutralizzazione = 1	
Si, è molto efficace = 2	
Si, per una percentuale approssimativa del 50% = 3	
Si, ma in minima parte = 4	
No, il rischio rimane indifferente = 5	
punteggio assegnato	1
Valore stimato della probabilità	1,17
0 = nessuna probabilità; 1 = improbabile; 2 = poco probabile; 3 = probabile; 4 = molto probabile; 5 = altamente probabile.	

Gestione della leva

2. Valutazione dell'impatto

Critero 1: impatto organizzativo	
Rispetto al totale del personale impiegato nel singolo servizio (unità organizzativa semplice) competente a svolgere il processo (o la fase del processo di competenza della PA) nell'ambito della singola PA, quale percentuale di personale è impiegata nel processo? (Se il processo coinvolge l'attività di più servizi nell'ambito della stessa PA occorre riferire la percentuale al personale impiegato nei servizi coinvolti)	
fino a circa il 20% = 1	
fino a circa il 40% = 2	
fino a circa il 60% = 3	
fino a circa lo 80% = 4	
fino a circa il 100% = 5	
punteggio assegnato	1
Critero 2: impatto economico	
Nel corso degli ultimi cinque anni sono state pronunciate sentenze della Corte dei Conti a carico di dipendenti (dirigenti o dipendenti) della PA o sono state pronunciate sentenze di risarcimento del danno nei confronti della PA per la medesima tipologia di evento o di tipologie analoghe?	
No = 1	
Si = 5	
punteggio assegnato	1
Critero 3: impatto reputazionale	
Nel corso degli ultimi anni sono stati pubblicati su giornali o riviste articoli aventi ad oggetto il medesimo evento o eventi analoghi?	
No = 0	
Non ne abbiamo memoria = 1	
Si, sulla stampa locale = 2	
Si, sulla stampa nazionale = 3	
Si, sulla stampa locale e nazionale = 4	
Si sulla stampa, locale, nazionale ed internazionale = 5	
punteggio assegnato	0
Critero 4: impatto sull'immagine	
A quale livello può collocarsi il rischio dell'evento (livello apicale, intermedio, basso), ovvero la posizione/il ruolo che l'eventuale soggetto riveste nell'organizzazione è elevata, media o bassa?	
a livello di addetto = 1	
a livello di collaboratore o funzionario = 2	
a livello di dirigente di ufficio non generale, ovvero posizione apicale o posizione organizzativa = 3	
a livello di dirigente d'ufficio generale = 4	
a livello di capo dipartimento/segretario generale = 5	
punteggio assegnato	1
Valore stimato dell'impatto	0,75
0 = nessun impatto; 1 = marginale; 2 = minore; 3 = soglia; 4 = serio; 5 = superiore	

3. Valutazione complessiva del rischio

Valutazione complessiva del rischio = probabilità x impatto	0,88
---	-------------

Scheda 41

Gestione dell'elettorato

1. Valutazione della probabilità

Criteri	Punteggi
Criterio 1: discrezionalità	
Il processo è discrezionale?	
No, è del tutto vincolato = 1	
E' parzialmente vincolato dalla legge e da atti amministrativi (regolamenti, direttive, circolari) = 2	
E' parzialmente vincolato solo dalla legge = 3	
E' parzialmente vincolato solo da atti amministrativi (regolamenti, direttive, circolari) = 4	
E' altamente discrezionale = 5	
punteggio assegnato	1
Criterio 2: rilevanza esterna	
Il processo produce effetti diretti all'esterno dell'amministrazione di riferimento?	
No, ha come destinatario finale un ufficio interno = 2	
Si, il risultato del processo è rivolto direttamente ad utenti esterni = 5	
punteggio assegnato	5
Criterio 3: complessità del processo	
Si tratta di un processo complesso che comporta il coinvolgimento di più amministrazioni (esclusi i controlli) in fasi successive per il conseguimento del risultato?	
No, il processo coinvolge una sola PA = 1	
Si, il processo coinvolge più di tre amministrazioni = 3	
Si, il processo coinvolge più di cinque amministrazioni = 5	
punteggio assegnato	1,5
Criterio 4: valore economico	
Qual è l'impatto economico del processo?	
Ha rilevanza esclusivamente interna = 1	
Comporta l'attribuzione di vantaggi a soggetti esterni, ma di non particolare rilievo economico (es. borse di studio) = 3	
Comporta l'affidamento di considerevoli vantaggi a soggetti esterni (es. appalto) = 5	
punteggio assegnato	1
Criterio 5: frazionabilità del processo	
Il risultato finale del processo può essere raggiunto anche effettuando una pluralità di operazioni di entità economica ridotta che, considerate complessivamente, alla fine assicurano lo stesso risultato (es. pluralità di affidamenti ridotti)?	
No = 1	
Si = 5	
punteggio assegnato	1
Criterio 6: controlli	
Anche sulla base dell'esperienza pregressa, il tipo di controllo applicato sul processo è adeguato a neutralizzare il rischio?	
Si, costituisce un efficace strumento di neutralizzazione = 1	
Si, è molto efficace = 2	
Si, per una percentuale approssimativa del 50% = 3	
Si, ma in minima parte = 4	
No, il rischio rimane indifferente = 5	
punteggio assegnato	1
Valore stimato della probabilità	1,75
0 = nessuna probabilità; 1 = improbabile; 2 = poco probabile; 3 = probabile; 4 = molto probabile; 5 = altamente probabile.	

Gestione dell'elettorato

2. Valutazione dell'impatto

Critero 1: impatto organizzativo	
Rispetto al totale del personale impiegato nel singolo servizio (unità organizzativa semplice) competente a svolgere il processo (o la fase del processo di competenza della PA) nell'ambito della singola PA, quale percentuale di personale è impiegata nel processo? (Se il processo coinvolge l'attività di più servizi nell'ambito della stessa PA occorre riferire la percentuale al personale impiegato nei servizi coinvolti)	
fino a circa il 20% = 1	
fino a circa il 40% = 2	
fino a circa il 60% = 3	
fino a circa lo 80% = 4	
fino a circa il 100% = 5	
punteggio assegnato	1
Critero 2: impatto economico	
Nel corso degli ultimi cinque anni sono state pronunciate sentenze della Corte dei Conti a carico di dipendenti (dirigenti o dipendenti) della PA o sono state pronunciate sentenze di risarcimento del danno nei confronti della PA per la medesima tipologia di evento o di tipologie analoghe?	
No = 1	
Si = 5	
punteggio assegnato	1
Critero 3: impatto reputazionale	
Nel corso degli ultimi anni sono stati pubblicati su giornali o riviste articoli aventi ad oggetto il medesimo evento o eventi analoghi?	
No = 0	
Non ne abbiamo memoria = 1	
Si, sulla stampa locale = 2	
Si, sulla stampa nazionale = 3	
Si, sulla stampa locale e nazionale = 4	
Si sulla stampa, locale, nazionale ed internazionale = 5	
punteggio assegnato	0
Critero 4: impatto sull'immagine	
A quale livello può collocarsi il rischio dell'evento (livello apicale, intermedio, basso), ovvero la posizione/il ruolo che l'eventuale soggetto riveste nell'organizzazione è elevata, media o bassa?	
a livello di addetto = 1	
a livello di collaboratore o funzionario = 2	
a livello di dirigente di ufficio non generale, ovvero posizione apicale o posizione organizzativa = 3	
a livello di dirigente d'ufficio generale = 4	
a livello di capo dipartimento/segretario generale = 5	
punteggio assegnato	1
Valore stimato dell'impatto	0,75
0 = nessun impatto; 1 = marginale; 2 = minore; 3 = soglia; 4 = serio; 5 = superiore	

3. Valutazione complessiva del rischio

Valutazione complessiva del rischio = probabilità x impatto	1,31
---	-------------

Scheda 42

Gestione degli alloggi pubblici

1. Valutazione della probabilità

Criteri	Punteggi
Criterio 1: discrezionalità	
Il processo è discrezionale?	
No, è del tutto vincolato = 1	
E' parzialmente vincolato dalla legge e da atti amministrativi (regolamenti, direttive, circolari) = 2	
E' parzialmente vincolato solo dalla legge = 3	
E' parzialmente vincolato solo da atti amministrativi (regolamenti, direttive, circolari) = 4	
E' altamente discrezionale = 5	
punteggio assegnato	1
Criterio 2: rilevanza esterna	
Il processo produce effetti diretti all'esterno dell'amministrazione di riferimento?	
No, ha come destinatario finale un ufficio interno = 2	
Si, il risultato del processo è rivolto direttamente ad utenti esterni = 5	
punteggio assegnato	5
Criterio 3: complessità del processo	
Si tratta di un processo complesso che comporta il coinvolgimento di più amministrazioni (esclusi i controlli) in fasi successive per il conseguimento del risultato?	
No, il processo coinvolge una sola PA = 1	
Si, il processo coinvolge più di tre amministrazioni = 3	
Si, il processo coinvolge più di cinque amministrazioni = 5	
punteggio assegnato	1
Criterio 4: valore economico	
Qual è l'impatto economico del processo?	
Ha rilevanza esclusivamente interna = 1	
Comporta l'attribuzione di vantaggi a soggetti esterni, ma di non particolare rilievo economico (es. borse di studio) = 3	
Comporta l'affidamento di considerevoli vantaggi a soggetti esterni (es. appalto) = 5	
punteggio assegnato	5
Criterio 5: frazionabilità del processo	
Il risultato finale del processo può essere raggiunto anche effettuando una pluralità di operazioni di entità economica ridotta che, considerate complessivamente, alla fine assicurano lo stesso risultato (es. pluralità di affidamenti ridotti)?	
No = 1	
Si = 5	
punteggio assegnato	1
Criterio 6: controlli	
Anche sulla base dell'esperienza pregressa, il tipo di controllo applicato sul processo è adeguato a neutralizzare il rischio?	
Si, costituisce un efficace strumento di neutralizzazione = 1	
Si, è molto efficace = 2	
Si, per una percentuale approssimativa del 50% = 3	
Si, ma in minima parte = 4	
No, il rischio rimane indifferente = 5	
punteggio assegnato	2
Valore stimato della probabilità	2,50
0 = nessuna probabilità; 1 = improbabile; 2 = poco probabile; 3 = probabile; 4 = molto probabile; 5 = altamente probabile.	

Gestione degli alloggi pubblici

2. Valutazione dell'impatto

Critero 1: impatto organizzativo	
Rispetto al totale del personale impiegato nel singolo servizio (unità organizzativa semplice) competente a svolgere il processo (o la fase del processo di competenza della PA) nell'ambito della singola PA, quale percentuale di personale è impiegata nel processo? (Se il processo coinvolge l'attività di più servizi nell'ambito della stessa PA occorre riferire la percentuale al personale impiegato nei servizi coinvolti)	
fino a circa il 20% = 1	
fino a circa il 40% = 2	
fino a circa il 60% = 3	
fino a circa lo 80% = 4	
fino a circa il 100% = 5	
punteggio assegnato	1
Critero 2: impatto economico	
Nel corso degli ultimi cinque anni sono state pronunciate sentenze della Corte dei Conti a carico di dipendenti (dirigenti o dipendenti) della PA o sono state pronunciate sentenze di risarcimento del danno nei confronti della PA per la medesima tipologia di evento o di tipologie analoghe?	
No = 1	
Si = 5	
punteggio assegnato	1
Critero 3: impatto reputazionale	
Nel corso degli ultimi anni sono stati pubblicati su giornali o riviste articoli aventi ad oggetto il medesimo evento o eventi analoghi?	
No = 0	
Non ne abbiamo memoria = 1	
Si, sulla stampa locale = 2	
Si, sulla stampa nazionale = 3	
Si, sulla stampa locale e nazionale = 4	
Si sulla stampa, locale, nazionale ed internazionale = 5	
punteggio assegnato	0
Critero 4: impatto sull'immagine	
A quale livello può collocarsi il rischio dell'evento (livello apicale, intermedio, basso), ovvero la posizione/il ruolo che l'eventuale soggetto riveste nell'organizzazione è elevata, media o bassa?	
a livello di addetto = 1	
a livello di collaboratore o funzionario = 2	
a livello di dirigente di ufficio non generale, ovvero posizione apicale o posizione organizzativa = 3	
a livello di dirigente d'ufficio generale = 4	
a livello di capo dipartimento/segretario generale = 5	
punteggio assegnato	1
Valore stimato dell'impatto	0,75
0 = nessun impatto; 1 = marginale; 2 = minore; 3 = soglia; 4 = serio; 5 = superiore	

3. Valutazione complessiva del rischio

Valutazione complessiva del rischio = probabilità x impatto	1,88
---	-------------

Scheda 43

Gestione del diritto allo studio

1. Valutazione della probabilità

Criteri	Punteggi
Criterio 1: discrezionalità	
Il processo è discrezionale?	
No, è del tutto vincolato = 1	
E' parzialmente vincolato dalla legge e da atti amministrativi (regolamenti, direttive, circolari) = 2	
E' parzialmente vincolato solo dalla legge = 3	
E' parzialmente vincolato solo da atti amministrativi (regolamenti, direttive, circolari) = 4	
E' altamente discrezionale = 5	
punteggio assegnato	4
Criterio 2: rilevanza esterna	
Il processo produce effetti diretti all'esterno dell'amministrazione di riferimento?	
No, ha come destinatario finale un ufficio interno = 2	
Si, il risultato del processo è rivolto direttamente ad utenti esterni = 5	
punteggio assegnato	5
Criterio 3: complessità del processo	
Si tratta di un processo complesso che comporta il coinvolgimento di più amministrazioni (esclusi i controlli) in fasi successive per il conseguimento del risultato?	
No, il processo coinvolge una sola PA = 1	
Si, il processo coinvolge più di tre amministrazioni = 3	
Si, il processo coinvolge più di cinque amministrazioni = 5	
punteggio assegnato	1
Criterio 4: valore economico	
Qual è l'impatto economico del processo?	
Ha rilevanza esclusivamente interna = 1	
Comporta l'attribuzione di vantaggi a soggetti esterni, ma di non particolare rilievo economico (es. borse di studio) = 3	
Comporta l'affidamento di considerevoli vantaggi a soggetti esterni (es. appalto) = 5	
punteggio assegnato	3
Criterio 5: frazionabilità del processo	
Il risultato finale del processo può essere raggiunto anche effettuando una pluralità di operazioni di entità economica ridotta che, considerate complessivamente, alla fine assicurano lo stesso risultato (es. pluralità di affidamenti ridotti)?	
No = 1	
Si = 5	
punteggio assegnato	1
Criterio 6: controlli	
Anche sulla base dell'esperienza pregressa, il tipo di controllo applicato sul processo è adeguato a neutralizzare il rischio?	
Si, costituisce un efficace strumento di neutralizzazione = 1	
Si, è molto efficace = 2	
Si, per una percentuale approssimativa del 50% = 3	
Si, ma in minima parte = 4	
No, il rischio rimane indifferente = 5	
punteggio assegnato	2
Valore stimato della probabilità	2,67
0 = nessuna probabilità; 1 = improbabile; 2 = poco probabile; 3 = probabile; 4 = molto probabile; 5 = altamente probabile.	

Gestione del diritto allo studio

2. Valutazione dell'impatto

Critero 1: impatto organizzativo	
Rispetto al totale del personale impiegato nel singolo servizio (unità organizzativa semplice) competente a svolgere il processo (o la fase del processo di competenza della PA) nell'ambito della singola PA, quale percentuale di personale è impiegata nel processo? (Se il processo coinvolge l'attività di più servizi nell'ambito della stessa PA occorre riferire la percentuale al personale impiegato nei servizi coinvolti)	
fino a circa il 20% = 1	
fino a circa il 40% = 2	
fino a circa il 60% = 3	
fino a circa lo 80% = 4	
fino a circa il 100% = 5	
punteggio assegnato	1
Critero 2: impatto economico	
Nel corso degli ultimi cinque anni sono state pronunciate sentenze della Corte dei Conti a carico di dipendenti (dirigenti o dipendenti) della PA o sono state pronunciate sentenze di risarcimento del danno nei confronti della PA per la medesima tipologia di evento o di tipologie analoghe?	
No = 1	
Si = 5	
punteggio assegnato	1
Critero 3: impatto reputazionale	
Nel corso degli ultimi anni sono stati pubblicati su giornali o riviste articoli aventi ad oggetto il medesimo evento o eventi analoghi?	
No = 0	
Non ne abbiamo memoria = 1	
Si, sulla stampa locale = 2	
Si, sulla stampa nazionale = 3	
Si, sulla stampa locale e nazionale = 4	
Si sulla stampa, locale, nazionale ed internazionale = 5	
punteggio assegnato	0
Critero 4: impatto sull'immagine	
A quale livello può collocarsi il rischio dell'evento (livello apicale, intermedio, basso), ovvero la posizione/il ruolo che l'eventuale soggetto riveste nell'organizzazione è elevata, media o bassa?	
a livello di addetto = 1	
a livello di collaboratore o funzionario = 2	
a livello di dirigente di ufficio non generale, ovvero posizione apicale o posizione organizzativa = 3	
a livello di dirigente d'ufficio generale = 4	
a livello di capo dipartimento/segretario generale = 5	
punteggio assegnato	2
Valore stimato dell'impatto	1,00
0 = nessun impatto; 1 = marginale; 2 = minore; 3 = soglia; 4 = serio; 5 = superiore	

3. Valutazione complessiva del rischio

Valutazione complessiva del rischio = probabilità x impatto	2,67
---	-------------

Scheda 44

Vigilanza sulla circolazione e sulla sosta

1. Valutazione della probabilità

Criteri	Punteggi
Criterio 1: discrezionalità	
Il processo è discrezionale?	
No, è del tutto vincolato = 1	
E' parzialmente vincolato dalla legge e da atti amministrativi (regolamenti, direttive, circolari) = 2	
E' parzialmente vincolato solo dalla legge = 3	
E' parzialmente vincolato solo da atti amministrativi (regolamenti, direttive, circolari) = 4	
E' altamente discrezionale = 5	
punteggio assegnato	1
Criterio 2: rilevanza esterna	
Il processo produce effetti diretti all'esterno dell'amministrazione di riferimento?	
No, ha come destinatario finale un ufficio interno = 2	
Sì, il risultato del processo è rivolto direttamente ad utenti esterni = 5	
punteggio assegnato	2
Criterio 3: complessità del processo	
Si tratta di un processo complesso che comporta il coinvolgimento di più amministrazioni (esclusi i controlli) in fasi successive per il conseguimento del risultato?	
No, il processo coinvolge una sola PA = 1	
Sì, il processo coinvolge più di tre amministrazioni = 3	
Sì, il processo coinvolge più di cinque amministrazioni = 5	
punteggio assegnato	1
Criterio 4: valore economico	
Qual è l'impatto economico del processo?	
Ha rilevanza esclusivamente interna = 1	
Comporta l'attribuzione di vantaggi a soggetti esterni, ma di non particolare rilievo economico (es. borse di studio) = 3	
Comporta l'affidamento di considerevoli vantaggi a soggetti esterni (es. appalto) = 5	
punteggio assegnato	3
Criterio 5: frazionabilità del processo	
Il risultato finale del processo può essere raggiunto anche effettuando una pluralità di operazioni di entità economica ridotta che, considerate complessivamente, alla fine assicurano lo stesso risultato (es. pluralità di affidamenti ridotti)?	
No = 1	
Sì = 5	
punteggio assegnato	1
Criterio 6: controlli	
Anche sulla base dell'esperienza pregressa, il tipo di controllo applicato sul processo è adeguato a neutralizzare il rischio?	
Sì, costituisce un efficace strumento di neutralizzazione = 1	
Sì, è molto efficace = 2	
Sì, per una percentuale approssimativa del 50% = 3	
Sì, ma in minima parte = 4	
No, il rischio rimane indifferente = 5	
punteggio assegnato	2
Valore stimato della probabilità	1,67
0 = nessuna probabilità; 1 = improbabile; 2 = poco probabile; 3 = probabile; 4 = molto probabile; 5 = altamente probabile.	

Vigilanza sulla circolazione e sulla sosta

2. Valutazione dell'impatto

Critero 1: impatto organizzativo	
Rispetto al totale del personale impiegato nel singolo servizio (unità organizzativa semplice) competente a svolgere il processo (o la fase del processo di competenza della PA) nell'ambito della singola PA, quale percentuale di personale è impiegata nel processo? (Se il processo coinvolge l'attività di più servizi nell'ambito della stessa PA occorre riferire la percentuale al personale impiegato nei servizi coinvolti)	
fino a circa il 20% = 1	
fino a circa il 40% = 2	
fino a circa il 60% = 3	
fino a circa lo 80% = 4	
fino a circa il 100% = 5	
punteggio assegnato	1
Critero 2: impatto economico	
Nel corso degli ultimi cinque anni sono state pronunciate sentenze della Corte dei Conti a carico di dipendenti (dirigenti o dipendenti) della PA o sono state pronunciate sentenze di risarcimento del danno nei confronti della PA per la medesima tipologia di evento o di tipologie analoghe?	
No = 1	
Si = 5	
punteggio assegnato	1
Critero 3: impatto reputazionale	
Nel corso degli ultimi anni sono stati pubblicati su giornali o riviste articoli aventi ad oggetto il medesimo evento o eventi analoghi?	
No = 0	
Non ne abbiamo memoria = 1	
Si, sulla stampa locale = 2	
Si, sulla stampa nazionale = 3	
Si, sulla stampa locale e nazionale = 4	
Si sulla stampa, locale, nazionale ed internazionale = 5	
punteggio assegnato	0
Critero 4: impatto sull'immagine	
A quale livello può collocarsi il rischio dell'evento (livello apicale, intermedio, basso), ovvero la posizione/il ruolo che l'eventuale soggetto riveste nell'organizzazione è elevata, media o bassa?	
a livello di addetto = 1	
a livello di collaboratore o funzionario = 2	
a livello di dirigente di ufficio non generale, ovvero posizione apicale o posizione organizzativa = 3	
a livello di dirigente d'ufficio generale = 4	
a livello di capo dipartimento/segretario generale = 5	
punteggio assegnato	2
Valore stimato dell'impatto	1,00
0 = nessun impatto; 1 = marginale; 2 = minore; 3 = soglia; 4 = serio; 5 = superiore	

3. Valutazione complessiva del rischio

Valutazione complessiva del rischio = probabilità x impatto	1,67
---	-------------

Scheda 45

Gestione del reticolo idrico minore

1. Valutazione della probabilità

Criteri	Punteggi
Criterio 1: discrezionalità	
Il processo è discrezionale?	
No, è del tutto vincolato = 1	
E' parzialmente vincolato dalla legge e da atti amministrativi (regolamenti, direttive, circolari) = 2	
E' parzialmente vincolato solo dalla legge = 3	
E' parzialmente vincolato solo da atti amministrativi (regolamenti, direttive, circolari) = 4	
E' altamente discrezionale = 5	
punteggio assegnato	3
Criterio 2: rilevanza esterna	
Il processo produce effetti diretti all'esterno dell'amministrazione di riferimento?	
No, ha come destinatario finale un ufficio interno = 2	
Si, il risultato del processo è rivolto direttamente ad utenti esterni = 5	
punteggio assegnato	5
Criterio 3: complessità del processo	
Si tratta di un processo complesso che comporta il coinvolgimento di più amministrazioni (esclusi i controlli) in fasi successive per il conseguimento del risultato?	
No, il processo coinvolge una sola PA = 1	
Si, il processo coinvolge più di tre amministrazioni = 3	
Si, il processo coinvolge più di cinque amministrazioni = 5	
punteggio assegnato	1,5
Criterio 4: valore economico	
Qual è l'impatto economico del processo?	
Ha rilevanza esclusivamente interna = 1	
Comporta l'attribuzione di vantaggi a soggetti esterni, ma di non particolare rilievo economico (es. borse di studio) = 3	
Comporta l'affidamento di considerevoli vantaggi a soggetti esterni (es. appalto) = 5	
punteggio assegnato	3
Criterio 5: frazionabilità del processo	
Il risultato finale del processo può essere raggiunto anche effettuando una pluralità di operazioni di entità economica ridotta che, considerate complessivamente, alla fine assicurano lo stesso risultato (es. pluralità di affidamenti ridotti)?	
No = 1	
Si = 5	
punteggio assegnato	1
Criterio 6: controlli	
Anche sulla base dell'esperienza pregressa, il tipo di controllo applicato sul processo è adeguato a neutralizzare il rischio?	
Si, costituisce un efficace strumento di neutralizzazione = 1	
Si, è molto efficace = 2	
Si, per una percentuale approssimativa del 50% = 3	
Si, ma in minima parte = 4	
No, il rischio rimane indifferente = 5	
punteggio assegnato	2
Valore stimato della probabilità	2,58
0 = nessuna probabilità; 1 = improbabile; 2 = poco probabile; 3 = probabile; 4 = molto probabile; 5 = altamente probabile.	

Gestione del reticolo idrico minore

2. Valutazione dell'impatto

Critero 1: impatto organizzativo	
Rispetto al totale del personale impiegato nel singolo servizio (unità organizzativa semplice) competente a svolgere il processo (o la fase del processo di competenza della PA) nell'ambito della singola PA, quale percentuale di personale è impiegata nel processo? (Se il processo coinvolge l'attività di più servizi nell'ambito della stessa PA occorre riferire la percentuale al personale impiegato nei servizi coinvolti)	
fino a circa il 20% = 1	
fino a circa il 40% = 2	
fino a circa il 60% = 3	
fino a circa lo 80% = 4	
fino a circa il 100% = 5	
punteggio assegnato	1
Critero 2: impatto economico	
Nel corso degli ultimi cinque anni sono state pronunciate sentenze della Corte dei Conti a carico di dipendenti (dirigenti o dipendenti) della PA o sono state pronunciate sentenze di risarcimento del danno nei confronti della PA per la medesima tipologia di evento o di tipologie analoghe?	
No = 1	
Si = 5	
punteggio assegnato	1
Critero 3: impatto reputazionale	
Nel corso degli ultimi anni sono stati pubblicati su giornali o riviste articoli aventi ad oggetto il medesimo evento o eventi analoghi?	
No = 0	
Non ne abbiamo memoria = 1	
Si, sulla stampa locale = 2	
Si, sulla stampa nazionale = 3	
Si, sulla stampa locale e nazionale = 4	
Si sulla stampa, locale, nazionale ed internazionale = 5	
punteggio assegnato	0
Critero 4: impatto sull'immagine	
A quale livello può collocarsi il rischio dell'evento (livello apicale, intermedio, basso), ovvero la posizione/il ruolo che l'eventuale soggetto riveste nell'organizzazione è elevata, media o bassa?	
a livello di addetto = 1	
a livello di collaboratore o funzionario = 2	
a livello di dirigente di ufficio non generale, ovvero posizione apicale o posizione organizzativa = 3	
a livello di dirigente d'ufficio generale = 4	
a livello di capo dipartimento/segretario generale = 5	
punteggio assegnato	3
Valore stimato dell'impatto	1,25
0 = nessun impatto; 1 = marginale; 2 = minore; 3 = soglia; 4 = serio; 5 = superiore	

3. Valutazione complessiva del rischio

Valutazione complessiva del rischio = probabilità x impatto	3,23
---	-------------

Scheda 46

Affidamenti "in house"

1. Valutazione della probabilità

Criteri	Punteggi
Criterio 1: discrezionalità	
Il processo è discrezionale?	
No, è del tutto vincolato = 1	
E' parzialmente vincolato dalla legge e da atti amministrativi (regolamenti, direttive, circolari) = 2	
E' parzialmente vincolato solo dalla legge = 3	
E' parzialmente vincolato solo da atti amministrativi (regolamenti, direttive, circolari) = 4	
E' altamente discrezionale = 5	
punteggio assegnato	1
Criterio 2: rilevanza esterna	
Il processo produce effetti diretti all'esterno dell'amministrazione di riferimento?	
No, ha come destinatario finale un ufficio interno = 2	
Si, il risultato del processo è rivolto direttamente ad utenti esterni = 5	
punteggio assegnato	5
Criterio 3: complessità del processo	
Si tratta di un processo complesso che comporta il coinvolgimento di più amministrazioni (esclusi i controlli) in fasi successive per il conseguimento del risultato?	
No, il processo coinvolge una sola PA = 1	
Si, il processo coinvolge più di tre amministrazioni = 3	
Si, il processo coinvolge più di cinque amministrazioni = 5	
punteggio assegnato	1,5
Criterio 4: valore economico	
Qual è l'impatto economico del processo?	
Ha rilevanza esclusivamente interna = 1	
Comporta l'attribuzione di vantaggi a soggetti esterni, ma di non particolare rilievo economico (es. borse di studio) = 3	
Comporta l'affidamento di considerevoli vantaggi a soggetti esterni (es. appalto) = 5	
punteggio assegnato	5
Criterio 5: frazionabilità del processo	
Il risultato finale del processo può essere raggiunto anche effettuando una pluralità di operazioni di entità economica ridotta che, considerate complessivamente, alla fine assicurano lo stesso risultato (es. pluralità di affidamenti ridotti)?	
No = 1	
Si = 5	
punteggio assegnato	1
Criterio 6: controlli	
Anche sulla base dell'esperienza pregressa, il tipo di controllo applicato sul processo è adeguato a neutralizzare il rischio?	
Si, costituisce un efficace strumento di neutralizzazione = 1	
Si, è molto efficace = 2	
Si, per una percentuale approssimativa del 50% = 3	
Si, ma in minima parte = 4	
No, il rischio rimane indifferente = 5	
punteggio assegnato	2
Valore stimato della probabilità	2,58
0 = nessuna probabilità; 1 = improbabile; 2 = poco probabile; 3 = probabile; 4 = molto probabile; 5 = altamente probabile.	

Affidamenti "in house"

2. Valutazione dell'impatto

Critero 1: impatto organizzativo	
Rispetto al totale del personale impiegato nel singolo servizio (unità organizzativa semplice) competente a svolgere il processo (o la fase del processo di competenza della PA) nell'ambito della singola PA, quale percentuale di personale è impiegata nel processo? (Se il processo coinvolge l'attività di più servizi nell'ambito della stessa PA occorre riferire la percentuale al personale impiegato nei servizi coinvolti)	
fino a circa il 20% = 1	
fino a circa il 40% = 2	
fino a circa il 60% = 3	
fino a circa lo 80% = 4	
fino a circa il 100% = 5	
punteggio assegnato	1
Critero 2: impatto economico	
Nel corso degli ultimi cinque anni sono state pronunciate sentenze della Corte dei Conti a carico di dipendenti (dirigenti o dipendenti) della PA o sono state pronunciate sentenze di risarcimento del danno nei confronti della PA per la medesima tipologia di evento o di tipologie analoghe?	
No = 1	
Si = 5	
punteggio assegnato	1
Critero 3: impatto reputazionale	
Nel corso degli ultimi anni sono stati pubblicati su giornali o riviste articoli aventi ad oggetto il medesimo evento o eventi analoghi?	
No = 0	
Non ne abbiamo memoria = 1	
Si, sulla stampa locale = 2	
Si, sulla stampa nazionale = 3	
Si, sulla stampa locale e nazionale = 4	
Si sulla stampa, locale, nazionale ed internazionale = 5	
punteggio assegnato	0
Critero 4: impatto sull'immagine	
A quale livello può collocarsi il rischio dell'evento (livello apicale, intermedio, basso), ovvero la posizione/il ruolo che l'eventuale soggetto riveste nell'organizzazione è elevata, media o bassa?	
a livello di addetto = 1	
a livello di collaboratore o funzionario = 2	
a livello di dirigente di ufficio non generale, ovvero posizione apicale o posizione organizzativa = 3	
a livello di dirigente d'ufficio generale = 4	
a livello di capo dipartimento/segretario generale = 5	
punteggio assegnato	3
Valore stimato dell'impatto	1,25
0 = nessun impatto; 1 = marginale; 2 = minore; 3 = soglia; 4 = serio; 5 = superiore	

3. Valutazione complessiva del rischio

Valutazione complessiva del rischio = probabilità x impatto	3,23
---	-------------

Scheda 47

Controlli sull'uso del territorio

1. Valutazione della probabilità

Criteri	Punteggi
Criterio 1: discrezionalità	
Il processo è discrezionale?	
No, è del tutto vincolato = 1	
E' parzialmente vincolato dalla legge e da atti amministrativi (regolamenti, direttive, circolari) = 2	
E' parzialmente vincolato solo dalla legge = 3	
E' parzialmente vincolato solo da atti amministrativi (regolamenti, direttive, circolari) = 4	
E' altamente discrezionale = 5	
punteggio assegnato	5
Criterio 2: rilevanza esterna	
Il processo produce effetti diretti all'esterno dell'amministrazione di riferimento?	
No, ha come destinatario finale un ufficio interno = 2	
Si, il risultato del processo è rivolto direttamente ad utenti esterni = 5	
punteggio assegnato	5
Criterio 3: complessità del processo	
Si tratta di un processo complesso che comporta il coinvolgimento di più amministrazioni (esclusi i controlli) in fasi successive per il conseguimento del risultato?	
No, il processo coinvolge una sola PA = 1	
Si, il processo coinvolge più di tre amministrazioni = 3	
Si, il processo coinvolge più di cinque amministrazioni = 5	
punteggio assegnato	1
Criterio 4: valore economico	
Qual è l'impatto economico del processo?	
Ha rilevanza esclusivamente interna = 1	
Comporta l'attribuzione di vantaggi a soggetti esterni, ma di non particolare rilievo economico = 3	
Comporta l'affidamento di considerevoli vantaggi a soggetti esterni (es. mancata sanzione) = 5	
punteggio assegnato	4
Criterio 5: frazionabilità del processo	
Il risultato finale del processo può essere raggiunto anche effettuando una pluralità di operazioni di entità economica ridotta che, considerate complessivamente, alla fine assicurano lo stesso risultato?	
No = 1	
Si = 5	
punteggio assegnato	1
Criterio 6: controlli	
Anche sulla base dell'esperienza pregressa, il tipo di controllo applicato sul processo è adeguato a neutralizzare il rischio?	
Si, costituisce un efficace strumento di neutralizzazione = 1	
Si, è molto efficace = 2	
Si, per una percentuale approssimativa del 50% = 3	
Si, ma in minima parte = 4	
No, il rischio rimane indifferente = 5	
punteggio assegnato	3
Valore stimato della probabilità	3,17
0 = nessuna probabilità; 1 = improbabile; 2 = poco probabile; 3 = probabile; 4 = molto probabile; 5 = altamente probabile.	

Controlli sull'uso del territorio

2. Valutazione dell'impatto

Criterio 1: impatto organizzativo	
Rispetto al totale del personale impiegato nel singolo servizio (unità organizzativa semplice) competente a svolgere il processo (o la fase del processo di competenza della PA) nell'ambito della singola PA, quale percentuale di personale è impiegata nel processo? (Se il processo coinvolge l'attività di più servizi nell'ambito della stessa PA occorre riferire la percentuale al personale impiegato nei servizi coinvolti)	
fino a circa il 20% = 1	
fino a circa il 40% = 2	
fino a circa il 60% = 3	
fino a circa lo 80% = 4	
fino a circa il 100% = 5	
punteggio assegnato	1
Criterio 2: impatto economico	
Nel corso degli ultimi cinque anni sono state pronunciate sentenze della Corte dei Conti a carico di dipendenti (dirigenti o dipendenti) della PA o sono state pronunciate sentenze di risarcimento del danno nei confronti della PA per la medesima tipologia di evento o di tipologie analoghe?	
No = 1	
Si = 5	
punteggio assegnato	1
Criterio 3: impatto reputazionale	
Nel corso degli ultimi anni sono stati pubblicati su giornali o riviste articoli aventi ad oggetto il medesimo evento o eventi analoghi?	
No = 0	
Non ne abbiamo memoria = 1	
Si, sulla stampa locale = 2	
Si, sulla stampa nazionale = 3	
Si, sulla stampa locale e nazionale = 4	
Si sulla stampa, locale, nazionale ed internazionale = 5	
punteggio assegnato	0
Criterio 4: impatto sull'immagine	
A quale livello può collocarsi il rischio dell'evento (livello apicale, intermedio, basso), ovvero la posizione/il ruolo che l'eventuale soggetto riveste nell'organizzazione è elevata, media o bassa?	
a livello di addetto = 1	
a livello di collaboratore o funzionario = 2	
a livello di dirigente di ufficio non generale, ovvero posizione apicale o posizione organizzativa = 3	
a livello di dirigente d'ufficio generale = 4	
a livello di capo dipartimento/segretario generale = 5	
punteggio assegnato	3
Valore stimato dell'impatto	1,25
0 = nessun impatto; 1 = marginale; 2 = minore; 3 = soglia; 4 = serio; 5 = superiore	

3. Valutazione complessiva del rischio

Valutazione complessiva del rischio = probabilità x impatto	3,96
---	-------------

Unità Organizzativa	Procedimento	Soggetto sottoscrittore del provvedimento finale	Responsabile del potere sostitutivo	Valutazione del rischio
Area Tecnica	Autorizzazione in deroga emissioni sonore	Responsabile Area Tecnica	segretario comunale	medio
Area Tecnica	Autorizzazione Integrata Ambientale (AIA)	Responsabile Area Tecnica	segretario comunale	medio
Area Tecnica	Autorizzazione Unica Ambientale (AUA)	Responsabile Area Tecnica	segretario comunale	medio
Area Tecnica	Autorizzazione alla collocazione del cartello passo carraio	Responsabile Area Tecnica	segretario comunale	basso
Area Tecnica	Autorizzazione transito automezzi pesanti	Responsabile Area Tecnica	segretario comunale	basso
Area Tecnica	Autorizzazione trasporti eccezionali	Responsabile Area Tecnica	segretario comunale	medio
Area Tecnica	Autorizzazioni in deroga di viabilità	Responsabile Area Tecnica	segretario comunale	medio
Area Tecnica	Acquisizione beni immobili	Responsabile Area Tecnica	segretario comunale	medio
Area Tecnica	Alienazione ed altre forme di dismissione beni immobili	Responsabile Area Tecnica	segretario comunale	medio
Area Tecnica	Appalto e realizzazione di lavori di costruzione/ristrutturazione/restauro/manutenzione straordinaria opere pubbliche	Responsabile Area Tecnica	segretario comunale	alto
Area Tecnica	Redazione/aggiornamento documentazione ai sensi della D.Lgs. 81/2008	Responsabile Area Tecnica	segretario comunale	basso
Area Tecnica	Manutenzione ordinaria di beni mobili	Responsabile Area Tecnica	segretario comunale	medio
Area Tecnica	Gestione PRG (PGT per Regione Lombardia)	Responsabile Area Tecnica	segretario comunale	alto
Area Tecnica	Gestione variante PRG (PGT per Regione Lombardia)	Responsabile Area Tecnica	segretario comunale	alto
Area Tecnica	Pareri su piani regolatori sovracomunali	Responsabile Area Tecnica	segretario comunale	alto
Area Tecnica	Programma integrato di intervento (PII)	Responsabile Area Tecnica	segretario comunale	alto
Area Tecnica	Rilascio certificato di destinazione urbanistica	Responsabile Area Tecnica	segretario comunale	medio
Area Tecnica	Occupazione suolo pubblico permanente	Responsabile Area Tecnica	segretario comunale	medio
Area Tecnica	Occupazione suolo pubblico temporanea	Responsabile Area Tecnica	segretario comunale	medio
Area Tecnica	Acquisizione servizi	Responsabile Area Tecnica	segretario comunale	medio
Area Tecnica	Concessione in uso beni mobili	Responsabile Area Tecnica	segretario comunale	medio

Area Tecnica	Concessione sale riunioni/strutture e impianti sportivi	Responsabile Area Tecnica	segretario comunale	medio
Area Tecnica	AEL_Actività di edilizia libera	Responsabile Area Tecnica	segretario comunale	medio
Area Tecnica	Dismissione beni mobili	Responsabile Area Tecnica	segretario comunale	medio
Area Tecnica	Acquisizione beni mobili	Responsabile Area Tecnica	segretario comunale	medio
Area Tecnica	Detenzione e vendita animali	Responsabile Area Tecnica	segretario comunale	basso
Area Tecnica	Direttore o istruttore di tiro	Responsabile Area Tecnica	segretario comunale	basso
Area Tecnica	Discipline bio-naturali	Responsabile Area Tecnica	segretario comunale	basso
Area Tecnica	Distributore di carburante	Responsabile Area Tecnica	segretario comunale	medio
Area Tecnica	Distributori automatici	Responsabile Area Tecnica	segretario comunale	medio
Area Tecnica	Distributori di carburante privati	Responsabile Area Tecnica	segretario comunale	medio
Area Tecnica	Affido in gestione di reparto	Responsabile Area Tecnica	segretario comunale	basso
Area Tecnica	Affitto di poltrona, cabina o postazione per acconciatori, barbieri, parrucchieri, estetisti e tatuatori	Responsabile Area Tecnica	segretario comunale	basso
Area Tecnica	Agenzie d'affari	Responsabile Area Tecnica	segretario comunale	basso
Area Tecnica	Agenzie d'affari per la raccolta di scommesse	Responsabile Area Tecnica	segretario comunale	basso
Area Tecnica	Agenzie d'affari per pubblici incanti (case d'asta), agenzie matrimoniali e agenzie di pubbliche relazioni	Responsabile Area Tecnica	segretario comunale	basso
Area Tecnica	Agenzie d'affari per recupero stragiudiziale di crediti per conto di terzi	Responsabile Area Tecnica	segretario comunale	basso
Area Tecnica	Agenzie di viaggio e turismo	Responsabile Area Tecnica	segretario comunale	basso
Area Tecnica	Agriturismi	Responsabile Area Tecnica	segretario comunale	basso
Area Tecnica	Artigiani alimentari (kebab, pizzerie d'asporto, rosticcerie, pasticcerie, gastronomie)	Responsabile Area Tecnica	segretario comunale	basso
Area Tecnica	Attività circense (circo, circo equestre, ecc.)	Responsabile Area Tecnica	segretario comunale	basso
Area Tecnica	Attività concernenti prodotti audiovisivi	Responsabile Area Tecnica	segretario comunale	basso
Area Tecnica	Attività di produzione, trasformazione e vendita di alimenti di origine animale (stabilimenti per la macellazione di animali, per la lavorazione delle carni, dei prodotti della pesca, del latte, del miele, delle uova, ecc.)	Responsabile Area Tecnica	segretario comunale	medio
Area Tecnica	Attività funebre	Responsabile Area Tecnica	segretario comunale	basso

Area Tecnica	Attività produttiva (industriale, manifatturiera, artigianale non alimentare, ecc.)	Responsabile Area Tecnica	segretario comunale	medio
Area Tecnica	Autolavaggio	Responsabile Area Tecnica	segretario comunale	basso
Area Tecnica	Autonoleggio con conducente o taxi (bando di pubblico concorso)	Responsabile Area Tecnica	segretario comunale	basso
Area Tecnica	Autoriparatori, elettrauto, carrozzieri, gommisti	Responsabile Area Tecnica	segretario comunale	basso
Area Tecnica	Autorizzazione per l'inizio dell'attività, modifica della sede, dei locali, del ciclo produttivo e degli aspetti merceologici di una media/grande struttura di vendita alimentare e non alimentare	Responsabile Area Tecnica	segretario comunale	basso
Area Tecnica	Distributori di carburante stradali e autostradali	Responsabile Area Tecnica	segretario comunale	medio
Area Tecnica	Estetisti, massaggiatori, centri abbronzatura, centri benessere, saune, onicotecnica	Responsabile Area Tecnica	segretario comunale	basso
Area Tecnica	Farmacie	Responsabile Area Tecnica	segretario comunale	basso
Area Tecnica	Fochini	Responsabile Area Tecnica	segretario comunale	basso
Area Tecnica	Grotte del sale o haloterapia	Responsabile Area Tecnica	segretario comunale	basso
Area Tecnica	Home restaurant (ristoranti casalinghi)	Responsabile Area Tecnica	segretario comunale	basso
Area Tecnica	Impianti per teleradiocomunicazioni ad uso radioamatoriale	Responsabile Area Tecnica	segretario comunale	basso
Area Tecnica	Impianti per teleradiocomunicazioni con potenza in antenna sino a 20 Watt e apparati UMTS su infrastrutture preesistenti	Responsabile Area Tecnica	segretario comunale	basso
Area Tecnica	Impianti per teleradiocomunicazioni con potenza in antenna superiore a 20 Watt	Responsabile Area Tecnica	segretario comunale	basso
Area Tecnica	Impianti per teleradiocomunicazioni con potenza limitata	Responsabile Area Tecnica	segretario comunale	basso
Area Tecnica	Installazione luminarie	Responsabile Area Tecnica	segretario comunale	basso
Area Tecnica	Laboratori per la verifica periodica degli strumenti di misura	Responsabile Area Tecnica	segretario comunale	basso
Area Tecnica	Lavanderie, tintolavanderie, stirerie	Responsabile Area Tecnica	segretario comunale	basso
Area Tecnica	Locali di pubblico spettacolo (auditorium/sale convegno, locali per concerti e trattenimenti musicali, sale da ballo/discoteche, night club)	Responsabile Area Tecnica	segretario comunale	basso
Area Tecnica	Ludoteca	Responsabile Area Tecnica	segretario comunale	basso
Area Tecnica	Magazzini generali	Responsabile Area Tecnica	segretario comunale	basso
Area Tecnica	Manifestazioni di sorte locale (tombole, lotterie, pesche di beneficenza)	Responsabile Area Tecnica	segretario comunale	basso
Area Tecnica	Manifestazioni temporanee in forma imprenditoriale	Responsabile Area Tecnica	segretario comunale	medio

Area Tecnica	Manifestazioni temporanee in forma non imprenditoriale	Responsabile Area Tecnica	segretario comunale	medio
Area Tecnica	Manifestazioni temporanee in luogo aperto	Responsabile Area Tecnica	segretario comunale	basso
Area Tecnica	Manifestazioni temporanee in luogo chiuso	Responsabile Area Tecnica	segretario comunale	basso
Area Tecnica	Mezzi pubblicitari (insegne, targhe professionali, vetrofanie, ecc.)	Responsabile Area Tecnica	segretario comunale	basso
Area Tecnica	Noleggio con conducente - autobus	Responsabile Area Tecnica	segretario comunale	basso
Area Tecnica	Noleggio con conducente - autonoleggio o natanti	Responsabile Area Tecnica	segretario comunale	basso
Area Tecnica	Noleggio senza conducente	Responsabile Area Tecnica	segretario comunale	basso
Area Tecnica	Orari di esercizio e chiusura temporanea	Responsabile Area Tecnica	segretario comunale	basso
Area Tecnica	Palestre private	Responsabile Area Tecnica	segretario comunale	basso
Area Tecnica	Panificatori, panifici	Responsabile Area Tecnica	segretario comunale	basso
Area Tecnica	Parafarmacie	Responsabile Area Tecnica	segretario comunale	basso
Area Tecnica	Phone center, Internet point	Responsabile Area Tecnica	segretario comunale	basso
Area Tecnica	Preziosi, gioiellerie	Responsabile Area Tecnica	segretario comunale	basso
Area Tecnica	Prodotti fitosanitari, commercio	Responsabile Area Tecnica	segretario comunale	basso
Area Tecnica	Produzione primaria di alimenti (produzione, allevamento e coltivazione)	Responsabile Area Tecnica	segretario comunale	basso
Area Tecnica	Gestione veicoli rimossi	Responsabile Area Tecnica	segretario comunale	basso
Area Tecnica	Cessione di fabbricato	Responsabile Area Tecnica	segretario comunale	basso
Area Tecnica	Competizioni sportive su strada (gare ciclistiche, podistiche, motoristiche, ecc.)	Responsabile Area Tecnica	segretario comunale	basso
Area Tecnica	Gestione cani randagi	Responsabile Area Tecnica	segretario comunale	basso
Area Tecnica	Gestione crediti iscritti a ruolo CdS	Responsabile Area Tecnica	segretario comunale	basso
Area Tecnica	Gestione documenti e veicoli di provenienza furtiva	Responsabile Area Tecnica	segretario comunale	medio
Area Tecnica	Gestione iter oggetti smarriti	Responsabile Area Tecnica	segretario comunale	medio
Area Tecnica	Produzione, importazione o distribuzione videogiochi o apparecchi per il gioco lecito	Responsabile Area Tecnica	segretario comunale	medio

Area Tecnica	Rifugi per animali d'affezione (canili, gattili, strutture zoofile, pensioni, allevamenti animali, strutture amatoriali, ricovero animali presso strutture commerciali)	Responsabile Area Tecnica	segretario comunale	basso
Area Tecnica	Rimesse, parcheggi a cielo aperto	Responsabile Area Tecnica	segretario comunale	basso
Area Tecnica	Rimozione cartelli pubblicitari collocati senza autorizzazione	Responsabile Area Tecnica	segretario comunale	basso
Area Tecnica	Riproduzione animale	Responsabile Area Tecnica	segretario comunale	basso
Area Tecnica	Rivendita di giornali e riviste (edicole)	Responsabile Area Tecnica	segretario comunale	basso
Area Tecnica	Sale bingo	Responsabile Area Tecnica	segretario comunale	basso
Area Tecnica	Sale del commiato	Responsabile Area Tecnica	segretario comunale	basso
Area Tecnica	Segnalazione certificata di inizio attività produttive/industriali	Responsabile Area Tecnica	segretario comunale	medio
Area Tecnica	Somministrazione di alimenti e bevande in aree non soggette a programmazione territoriale	Responsabile Area Tecnica	segretario comunale	basso
Area Tecnica	Somministrazione di alimenti e bevande in aree soggette a programmazione territoriale	Responsabile Area Tecnica	segretario comunale	basso
Area Tecnica	Somministrazione di alimenti e bevande in circoli privati o associazioni	Responsabile Area Tecnica	segretario comunale	basso
Area Tecnica	Somministrazione di alimenti e bevande in esercizi posti nelle aree di servizio e/o nelle stazioni	Responsabile Area Tecnica	segretario comunale	basso
Area Tecnica	Somministrazione di alimenti e bevande nelle scuole, negli ospedali, nelle comunità religiose, in stabilimenti militari o nei mezzi di trasporto pubblico	Responsabile Area Tecnica	segretario comunale	basso
Area Tecnica	Somministrazione di alimenti e bevande svolta congiuntamente ad altre attività	Responsabile Area Tecnica	segretario comunale	basso
Area Tecnica	Somministrazione presso il domicilio dei consumatori	Responsabile Area Tecnica	segretario comunale	basso
Area Tecnica	Somministrazione stagionale o temporanea di alimenti e bevande	Responsabile Area Tecnica	segretario comunale	basso
Area Tecnica	Sparo mine	Responsabile Area Tecnica	segretario comunale	basso
Area Tecnica	Spettacoli pirotecnici, fuochi d'artificio	Responsabile Area Tecnica	segretario comunale	basso
Area Tecnica	Spettacoli viaggianti, esercizio attività	Responsabile Area Tecnica	segretario comunale	basso
Area Tecnica	Spettacoli viaggianti, partecipazione a parchi divertimento	Responsabile Area Tecnica	segretario comunale	basso
Area Tecnica	Spettacoli viaggianti, registrazione delle attrazioni	Responsabile Area Tecnica	segretario comunale	basso
Area Tecnica	Statistiche attività produttive	Responsabile Area Tecnica	segretario comunale	basso
Area Tecnica	Strutture ricettive alberghiere (alberghi, residenze turistico-alberghiere, alberghi diffusi, condhotel)	Responsabile Area Tecnica	segretario comunale	basso

Area Tecnica	Strutture ricettive all'aria aperta (campeggi, villaggi turistici, aree di sosta)	Responsabile Area Tecnica	segretario comunale	basso
Area Tecnica	Strutture ricettive non alberghiere (ostelli per la gioventù, foresterie lombarde, locande, bed & breakfast, rifugi alpinistici, rifugi escursionistici, case per ferie, case e appartamenti per vacanze, bivacchi)	Responsabile Area Tecnica	segretario comunale	basso
Area Tecnica	Toielettatura animali	Responsabile Area Tecnica	segretario comunale	basso
Area Tecnica	Trasporto merci o alimenti	Responsabile Area Tecnica	segretario comunale	basso
Area Tecnica	Unità d'offerta sociale (asilo nido, micronido, centro per la prima infanzia, nido famiglia, comunità familiare, comunità alloggio, centro socio educativo, ecc.)	Responsabile Area Tecnica	segretario comunale	basso
Area Tecnica	Vendita ambulante di oggetti da punta e da taglio ad offendere	Responsabile Area Tecnica	segretario comunale	basso
Area Tecnica	Vendita di armi comuni diverse da quelle da guerra	Responsabile Area Tecnica	segretario comunale	basso
Area Tecnica	Vendita di funghi epigei freschi spontanei	Responsabile Area Tecnica	segretario comunale	basso
Area Tecnica	Vendita di sigarette elettroniche	Responsabile Area Tecnica	segretario comunale	basso
Area Tecnica	Vendita diretta di prodotti coltivati in proprio da agricoltori	Responsabile Area Tecnica	segretario comunale	basso
Area Tecnica	Vendita e commercio di cose antiche ed usate	Responsabile Area Tecnica	segretario comunale	basso
Area Tecnica	Vendita per corrispondenza	Responsabile Area Tecnica	segretario comunale	basso
Area Tecnica	Vendita presso il domicilio dei consumatori	Responsabile Area Tecnica	segretario comunale	basso
Area Tecnica	Vendite sottocosto	Responsabile Area Tecnica	segretario comunale	basso
Area Tecnica	Vendite straordinarie (saldi, di fine stagione, promozionali, di liquidazione)	Responsabile Area Tecnica	segretario comunale	basso
Area Tecnica	Autorizzazione per lo spandimento per i liquami zootecnici	Responsabile Area Tecnica	segretario comunale	alto
Area Tecnica	Bonifiche siti contaminati	Responsabile Area Tecnica	segretario comunale	alto
Area Tecnica	Captazione acque e pozzi	Responsabile Area Tecnica	segretario comunale	medio
Area Tecnica	Concessione di polizza idraulica, nulla osta o autorizzazione provvisoria di polizza idraulica	Responsabile Area Tecnica	segretario comunale	medio
Area Tecnica	Disfunzione servizi	Responsabile Area Tecnica	segretario comunale	medio
Area Tecnica	Distribuzione di energia elettrica o altre fonti energetiche: contratti con gli utenti	Responsabile Area Tecnica	segretario comunale	basso
Area Tecnica	Esposti per adeguamento alla normativa vigente in materia ambientale	Responsabile Area Tecnica	segretario comunale	medio
Area Tecnica	Gestione albo compostatori (compostaggio domestico)	Responsabile Area Tecnica	segretario comunale	basso

Area Tecnica	Gestione servizio raccolta rifiuti	Responsabile Area Tecnica	segretario comunale	alto
Area Tecnica	Gestione territorio forestale	Responsabile Area Tecnica	segretario comunale	basso
Area Tecnica	Iniziative ambientali	Responsabile Area Tecnica	segretario comunale	medio
Area Tecnica	Iter procedimenti controllo/sanzioni polizia ambientale	Responsabile Area Tecnica	segretario comunale	medio
Area Tecnica	Produzione di energia elettrica o altre fonti energetiche	Responsabile Area Tecnica	segretario comunale	basso
Area Tecnica	Reticolo idrico minore	Responsabile Area Tecnica	segretario comunale	medio
Area Tecnica	Richieste accensione impianti di riscaldamento edifici pubblici	Responsabile Area Tecnica	segretario comunale	basso
Area Tecnica	Ricorsi avverso procedimenti sanzionatori polizia ambientale	Responsabile Area Tecnica	segretario comunale	medio
Area Tecnica	Rilascio tesserini isola ecologica	Responsabile Area Tecnica	segretario comunale	medio
Area Tecnica	Servizio idrico integrato	Responsabile Area Tecnica	segretario comunale	medio
Area Tecnica	Statistiche ecologia e ambiente	Responsabile Area Tecnica	segretario comunale	medio
Area Tecnica	Appalto e realizzazione per costruzione/ristrutturazione di edilizia popolare	Responsabile Area Tecnica	segretario comunale	basso
Area Tecnica	Appalto per manutenzione ordinaria	Responsabile Area Tecnica	segretario comunale	medio
Area Tecnica	Concessione fabbricati e terreni comunali	Responsabile Area Tecnica	segretario comunale	medio
Area Tecnica	Esternalizzazione gestione beni immobili	Responsabile Area Tecnica	segretario comunale	medio
Area Tecnica	Gestione albo fornitori	Responsabile Area Tecnica	segretario comunale	basso
Area Tecnica	Interventi di derattizzazione, dezanarizzazione, disinfestazione	Responsabile Area Tecnica	segretario comunale	basso
Area Tecnica	Adesione a Centrale Unica di Committenza (CUC) in forma associata	Responsabile Area Tecnica	segretario comunale	basso
Area Tecnica	Istituzione e gestione canili (o altri luoghi di ricovero animali) pubblici	Responsabile Area Tecnica	segretario comunale	basso
Area Tecnica	Manomissione suolo pubblico	Responsabile Area Tecnica	segretario comunale	medio
Area Tecnica	Manutenzione ordinaria beni immobili	Responsabile Area Tecnica	segretario comunale	medio
Area Tecnica	Manutenzione straordinaria dei beni immobili	Responsabile Area Tecnica	segretario comunale	medio
Area Tecnica	Occupazione d'urgenza	Responsabile Area Tecnica	segretario comunale	medio

Area Tecnica	Piccoli interventi manutentivi ordinari opere pubbliche	Responsabile Area Tecnica	segretario comunale	medio
Area Tecnica	Procedura espropriativa	Responsabile Area Tecnica	segretario comunale	medio
Area Tecnica	Progettazione per costruzione/ristrutturazione di edilizia popolare	Responsabile Area Tecnica	segretario comunale	medio
Area Tecnica	Progettazione per lavori di costruzione/ristrutturazione/restauro/manutenzione straordinaria opere pubbliche	Responsabile Area Tecnica	segretario comunale	medio
Area Tecnica	Ambiti di possibile trasformazione (solo Regione Lombardia L. 12/2005)	Responsabile Area Tecnica	segretario comunale	alto
Area Tecnica	Attestazione vincoli sovracomunali	Responsabile Area Tecnica	segretario comunale	medio
Area Tecnica	Programmazione e gestione piano neve	Responsabile Area Tecnica	segretario comunale	medio
Area Tecnica	Statistiche lavori pubblici	Responsabile Area Tecnica	segretario comunale	basso
Area Tecnica	Accertamento e repressione degli abusi	Responsabile Area Tecnica	segretario comunale	medio
Area Tecnica	Apertura accessi carrai permanenti	Responsabile Area Tecnica	segretario comunale	basso
Area Tecnica	Ascensori e montacarichi (immatricolazione e aggiornamento messa in esercizio)	Responsabile Area Tecnica	segretario comunale	basso
Area Tecnica	Attestazione di idoneità alloggiativa	Responsabile Area Tecnica	segretario comunale	medio
Area Tecnica	Autorizzazione all'esecuzione di opere su beni culturali	Responsabile Area Tecnica	segretario comunale	basso
Area Tecnica	Autorizzazione paesaggistica	Responsabile Area Tecnica	segretario comunale	medio
Area Tecnica	CIL_Comunicazione inizio lavori	Responsabile Area Tecnica	segretario comunale	medio
Area Tecnica	CILA_Comunicazione inizio lavori asseverati	Responsabile Area Tecnica	segretario comunale	medio
Area Tecnica	Comunicazione di inizio lavori per attività in edilizia libera (CEL)	Responsabile Area Tecnica	segretario comunale	medio
Area Tecnica	Comunicazione variazione catastale per interventi soggetti a CILA (D.Lgs. 222/2016)	Responsabile Area Tecnica	segretario comunale	medio
Area Tecnica	Contributo per il superamento delle barriere architettoniche negli edifici privati	Responsabile Area Tecnica	segretario comunale	basso
Area Tecnica	Denunce cementi armati	Responsabile Area Tecnica	segretario comunale	medio
Area Tecnica	Denuncia di opere in zona sismica	Responsabile Area Tecnica	segretario comunale	alto
Area Tecnica	Giudizio di impatto paesistico	Responsabile Area Tecnica	segretario comunale	medio
Area Tecnica	Iter procedimenti controllo/sanzioni polizia edilizia	Responsabile Area Tecnica	segretario comunale	medio

Area Tecnica	Manutenzioni ordinarie edifici privati	Responsabile Area Tecnica	segretario comunale	medio
Area Tecnica	Mutamento di destinazione d'uso senza opere edili	Responsabile Area Tecnica	segretario comunale	medio
Area Tecnica	Permesso di costruire	Responsabile Area Tecnica	segretario comunale	medio
Area Tecnica	Ricorsi avverso procedimenti sanzionatori polizia edilizia	Responsabile Area Tecnica	segretario comunale	medio
Area Tecnica	SCIA_Segnalazione certificata di inizio attività edilizia	Responsabile Area Tecnica	segretario comunale	medio
Area Tecnica	Segnalazione certificata di agibilità	Responsabile Area Tecnica	segretario comunale	medio
Area Tecnica	Statistiche edilizia privata	Responsabile Area Tecnica	segretario comunale	basso
Area Tecnica	Volturazione del permesso di costruire	Responsabile Area Tecnica	segretario comunale	medio
Area Tecnica	Accertamento di compatibilità paesaggistica	Responsabile Area Tecnica	segretario comunale	medio
Area Tecnica	Interventi per emergenze protezione civile	Responsabile Area Tecnica	segretario comunale	alto
Area Tecnica	Redazione/aggiornamento piano di protezione civile	Responsabile Area Tecnica	segretario comunale	medio
Area Tecnica	Istituzione farmacie comunali	Responsabile Area Tecnica	segretario comunale	basso
Area Tecnica	Alloggi ERP_Aggiornamento anagrafe utenza	Responsabile Area Tecnica	segretario comunale	basso
Area Tecnica	Alloggi ERP_Ampliamento del nucleo familiare	Responsabile Area Tecnica	segretario comunale	medio
Area Tecnica	Alloggi ERP_Assegnazione autorimessa o posto auto	Responsabile Area Tecnica	segretario comunale	medio
Area Tecnica	Alloggi ERP_Bando assegnazione	Responsabile Area Tecnica	segretario comunale	medio
Area Tecnica	Alloggi ERP_Bando mobilità degli assegnatari	Responsabile Area Tecnica	segretario comunale	medio
Area Tecnica	Alloggi ERP_Ospitalità temporanea	Responsabile Area Tecnica	segretario comunale	medio
Area Tecnica	Alloggi ERP_Rateizzazione del canone di affitto e delle spese di locazione	Responsabile Area Tecnica	segretario comunale	medio
Area Tecnica	Alloggi ERP_Ricalcolo del canone d'affitto a seguito di peggioramento della condizione economica	Responsabile Area Tecnica	segretario comunale	medio
Area Tecnica	Segnalazioni preventive di condizioni metereologiche	Responsabile Area Tecnica	segretario comunale	basso
Area Tecnica	Installazione di specchi parabolici stradali	Responsabile Area Tecnica	segretario comunale	basso
Area Tecnica	Iter procedimenti controllo/sanzioni polizia amministrativa	Responsabile Area Tecnica	segretario comunale	basso

Area Tecnica	Iter procedimenti controllo/sanzioni polizia annonaria e commerciale	Responsabile Area Tecnica	segretario comunale	basso
Area Tecnica	Iter procedimenti controllo/sanzioni polizia sanitaria	Responsabile Area Tecnica	segretario comunale	basso
Area Tecnica	Iter procedimenti sanzionatori Codice della strada	Responsabile Area Tecnica	segretario comunale	medio
Area Tecnica	Adozione e approvazione Piani attuativi	Responsabile Area Tecnica	segretario comunale	alto
Area Tecnica	Modifica della viabilità	Responsabile Area Tecnica	segretario comunale	basso
Area Tecnica	Organizzazione iniziative di prevenzione/educazione stradale	Responsabile Area Tecnica	segretario comunale	basso
Area Tecnica	Piano urbano del traffico	Responsabile Area Tecnica	segretario comunale	basso
Area Tecnica	Piano urbano della mobilità	Responsabile Area Tecnica	segretario comunale	basso
Area Tecnica	Ricorsi avverso procedimenti sanzionatori Codice della Strada	Responsabile Area Tecnica	segretario comunale	basso
Area Tecnica	Ricorsi avverso procedimenti sanzionatori polizia amministrativa	Responsabile Area Tecnica	segretario comunale	basso
Area Tecnica	Ricorsi avverso procedimenti sanzionatori polizia annonaria e commerciale	Responsabile Area Tecnica	segretario comunale	basso
Area Tecnica	Ricorsi avverso procedimenti sanzionatori polizia sanitaria	Responsabile Area Tecnica	segretario comunale	basso
Area Tecnica	Rilevazione di incidenti stradali	Responsabile Area Tecnica	segretario comunale	basso
Area Tecnica	Statistiche polizia locale	Responsabile Area Tecnica	segretario comunale	basso
Area Tecnica	Transito e sosta in zona a traffico limitato (ZTL)	Responsabile Area Tecnica	segretario comunale	basso
Area Finanziaria	Appalto servizio di tesoreria	Responsabile Area Finanziaria	segretario comunale	basso
Area Finanziaria	Attività revisori dei conti	Responsabile Area Finanziaria	segretario comunale	basso
Area Finanziaria	Bilancio consuntivo/rendiconto (Iter deliberativo)	Responsabile Area Finanziaria	segretario comunale	basso
Area Finanziaria	Bilancio preventivo (Iter deliberativo)	Responsabile Area Finanziaria	segretario comunale	basso
Area Finanziaria	Dichiarazione IRAP	Responsabile Area Finanziaria	segretario comunale	basso
Area Finanziaria	Dichiarazione IVA	Responsabile Area Finanziaria	segretario comunale	basso
Area Finanziaria	Dimissioni Revisore dei Conti	Responsabile Area Finanziaria	segretario comunale	basso
Area Finanziaria	Documento unico di programmazione - DUP (Iter deliberativo)	Responsabile Area Finanziaria	segretario comunale	basso

Area Finanziaria	Gestione conti correnti	Responsabile Area Finanziaria	segretario comunale	medio
Area Finanziaria	Gestione delle partecipazioni finanziarie	Responsabile Area Finanziaria	segretario comunale	basso
Area Finanziaria	Gestione Iter incassi (reversale, etc.)	Responsabile Area Finanziaria	segretario comunale	medio
Area Finanziaria	Gestione iter pagamenti (fattura, mandato, etc.)	Responsabile Area Finanziaria	segretario comunale	medio
Area Finanziaria	Gestione mutui finanziari	Responsabile Area Finanziaria	segretario comunale	basso
Area Finanziaria	Gestione polizze assicurative	Responsabile Area Finanziaria	segretario comunale	medio
Area Finanziaria	Gestione servizio di tesoreria	Responsabile Area Finanziaria	segretario comunale	basso
Area Finanziaria	Liquidazione rimborsi oneri a datore di lavoro per permessi retribuiti assessori	Responsabile Area Finanziaria	segretario comunale	medio
Area Finanziaria	Liquidazione rimborsi oneri a datore di lavoro per permessi retribuiti consiglieri	Responsabile Area Finanziaria	segretario comunale	medio
Area Finanziaria	Acquisti in economato	Responsabile Area Finanziaria	segretario comunale	medio
Area Finanziaria	Programmazione annuale del fondo produttività	Responsabile Area Finanziaria	segretario comunale	medio
Area Finanziaria	Liquidazioni mensili IVA	Responsabile Area Finanziaria	segretario comunale	basso
Area Finanziaria	Modello 770	Responsabile Area Finanziaria	segretario comunale	basso
Area Finanziaria	Nomina Revisore dei Conti	Responsabile Area Finanziaria	segretario comunale	basso
Area Finanziaria	PEG - Piano Esecutivo di Gestione (Iter deliberativo)	Responsabile Area Finanziaria	segretario comunale	basso
Area Finanziaria	Rendicontazione spese sostenute per elezioni/referendum ai fini del rimborso	Responsabile Area Finanziaria	segretario comunale	medio
Area Finanziaria	Revoca Revisore dei Conti	Responsabile Area Finanziaria	segretario comunale	basso
Area Finanziaria	Rimborsi spese altri Enti per personale in comando	Responsabile Area Finanziaria	segretario comunale	basso
Area Finanziaria	Risarcimento danni	Responsabile Area Finanziaria	segretario comunale	medio
Area Finanziaria	Statistiche ragioneria	Responsabile Area Finanziaria	segretario comunale	basso
Area Finanziaria	Variazioni al bilancio preventivo	Responsabile Area Finanziaria	segretario comunale	medio
Area Finanziaria	Variazioni al PEG - Piano Esecutivo di Gestione	Responsabile Area Finanziaria	segretario comunale	medio
Area Finanziaria	Variazioni documento Unico di Programmazione - DUP	Responsabile Area Finanziaria	segretario comunale	medio

Area Finanziaria	Verifica equilibri di bilancio	Responsabile Area Finanziaria	segretario comunale	medio
Area Finanziaria	Verifiche di cassa	Responsabile Area Finanziaria	segretario comunale	medio
Area Finanziaria	Costituzione da parte del Comune di enti partecipati/controllati	Responsabile Area Finanziaria	segretario comunale	medio
Area Finanziaria	Cambiavalute	Responsabile Area Finanziaria	segretario comunale	basso
Area Finanziaria	Accertamento tributario	Responsabile Area Finanziaria	segretario comunale	basso
Area Finanziaria	Concessionari ed altri incarichi riscossione entrate	Responsabile Area Finanziaria	segretario comunale	basso
Area Finanziaria	Gestione crediti iscritti a ruolo	Responsabile Area Finanziaria	segretario comunale	medio
Area Finanziaria	Gestione imposta di soggiorno	Responsabile Area Finanziaria	segretario comunale	basso
Area Finanziaria	Fondo solidarietà	Responsabile Area Finanziaria	segretario comunale	medio
Area Finanziaria	Rateizzazione tributi comunali	Responsabile Area Finanziaria	segretario comunale	medio
Area Finanziaria	Ravvedimento operoso tributi	Responsabile Area Finanziaria	segretario comunale	medio
Area Finanziaria	Gestione posteggi di mercato settimanale; partecipazione alla spunta del mercato	Responsabile Area Finanziaria	segretario comunale	medio
Area Finanziaria	Statistiche tributi	Responsabile Area Finanziaria	segretario comunale	basso
Area Finanziaria	Versamento tributi comunali	Responsabile Area Finanziaria	segretario comunale	medio
Area Amministrativa	Modifica regolamenti	Responsabile Area Amministrativa	segretario comunale	medio
Area Amministrativa	Piano comunale delle cessioni ai fini solidaristici (L.R. 6/2010 art. 29 bis)	Responsabile Area Amministrativa	segretario comunale	medio
Area Amministrativa	Visite mediche ordinarie (organizzazione)	Responsabile Area Amministrativa	segretario comunale	medio
Area Amministrativa	Collocamento a riposo	Responsabile Area Amministrativa	segretario comunale	basso
Area Amministrativa	Contrattazione collettiva decentrata integrativa	Responsabile Area Amministrativa	segretario comunale	medio
Area Amministrativa	Denunce di infortunio e relativa pratica (dipendenti comunali)	Responsabile Area Amministrativa	segretario comunale	medio
Area Amministrativa	Dichiarazione di infermità e calcolo dell'indennizzo	Responsabile Area Amministrativa	segretario comunale	basso
Area Amministrativa	Dimissioni personale	Responsabile Area Amministrativa	segretario comunale	basso
Area Amministrativa	Elezioni RSU	Responsabile Area Amministrativa	segretario comunale	basso

Area Amministrativa	Esonero dal servizio	Responsabile Area Amministrativa	segretario comunale	basso
Area Amministrativa	Gestione adesioni e inserimento volontari	Responsabile Area Amministrativa	segretario comunale	basso
Area Amministrativa	Adesione ad enti/associazioni/società già costituiti	Responsabile Area Amministrativa	segretario comunale	basso
Area Amministrativa	Statistiche personale	Responsabile Area Amministrativa	segretario comunale	basso
Area Amministrativa	Gestione aspettativa facoltativa per maternità e puerperio	Responsabile Area Amministrativa	segretario comunale	basso
Area Amministrativa	Gestione aspettativa obbligatoria per maternità e puerperio	Responsabile Area Amministrativa	segretario comunale	basso
Area Amministrativa	Gestione aspettativa per infermità	Responsabile Area Amministrativa	segretario comunale	basso
Area Amministrativa	Gestione aspettativa per mandato parlamentare o altre cariche elettive	Responsabile Area Amministrativa	segretario comunale	basso
Area Amministrativa	Bando nuovi posteggi mercato	Responsabile Area Amministrativa	segretario comunale	medio
Area Amministrativa	Gestione aspettativa sindacale	Responsabile Area Amministrativa	segretario comunale	basso
Area Amministrativa	Gestione certificati medici	Responsabile Area Amministrativa	segretario comunale	medio
Area Amministrativa	Gestione congedo ordinario	Responsabile Area Amministrativa	segretario comunale	basso
Area Amministrativa	Gestione congedo straordinario per motivi di salute	Responsabile Area Amministrativa	segretario comunale	medio
Area Amministrativa	Gestione congedo straordinario per motivi personali e familiari	Responsabile Area Amministrativa	segretario comunale	medio
Area Amministrativa	Gestione dati inerenti gli scioperi	Responsabile Area Amministrativa	segretario comunale	basso
Area Amministrativa	Gestione del fabbisogno del personale dell'ente in termini di variazione e/o integrazione della dotazione organica	Responsabile Area Amministrativa	segretario comunale	basso
Area Amministrativa	Gestione servizi al personale su richiesta	Responsabile Area Amministrativa	segretario comunale	basso
Area Amministrativa	Incarichi al personale dipendente di collaborazione esterna	Responsabile Area Amministrativa	segretario comunale	medio
Area Amministrativa	Licenziamento personale	Responsabile Area Amministrativa	segretario comunale	medio
Area Amministrativa	Missioni del personale	Responsabile Area Amministrativa	segretario comunale	medio
Area Amministrativa	Modifica del rapporto di lavoro (tempo pieno, tempo parziale, telelavoro)	Responsabile Area Amministrativa	segretario comunale	medio
Area Amministrativa	Bando nuovi posteggi mercato	Responsabile Area Amministrativa	segretario comunale	medio
Area Amministrativa	Ordini di servizio collettivi	Responsabile Area Amministrativa	segretario comunale	basso

Area Amministrativa	Organizzazione corsi di formazione	Responsabile Area Amministrativa	segretario comunale	basso
Area Amministrativa	Partecipazione a corsi esterni	Responsabile Area Amministrativa	segretario comunale	basso
Area Amministrativa	Personale non strutturato: avvisi di selezione	Responsabile Area Amministrativa	segretario comunale	medio
Area Amministrativa	Piano annuale della formazione del personale	Responsabile Area Amministrativa	segretario comunale	basso
Area Amministrativa	Procedimenti disciplinari	Responsabile Area Amministrativa	segretario comunale	medio
Area Amministrativa	Riammissione in servizio	Responsabile Area Amministrativa	segretario comunale	basso
Area Amministrativa	Funzionamento/gestione biblioteca	Responsabile Area Amministrativa	segretario comunale	basso
Area Amministrativa	Funzionamento/gestione istituti culturali	Responsabile Area Amministrativa	segretario comunale	basso
Area Amministrativa	Prestito librario	Responsabile Area Amministrativa	segretario comunale	basso
Area Amministrativa	Iniziative di informazione ed educazione civica	Responsabile Area Amministrativa	segretario comunale	basso
Area Amministrativa	Iscrizione ad attività ricreative generiche per tutti i cittadini	Responsabile Area Amministrativa	segretario comunale	basso
Area Amministrativa	Istituzione gemellaggi	Responsabile Area Amministrativa	segretario comunale	basso
Area Amministrativa	Istituzione istituti culturali	Responsabile Area Amministrativa	segretario comunale	basso
Area Amministrativa	Organizzazione manifestazioni/iniziative/eventi culturali e celebrazioni	Responsabile Area Amministrativa	segretario comunale	basso
Area Amministrativa	Commercio al dettaglio in sede fissa, esercizi di vicinato	Responsabile Area Amministrativa	segretario comunale	basso
Area Amministrativa	Commercio al dettaglio in sede fissa, grandi strutture di vendita	Responsabile Area Amministrativa	segretario comunale	basso
Area Amministrativa	Commercio al dettaglio in sede fissa, medie strutture di vendita	Responsabile Area Amministrativa	segretario comunale	basso
Area Amministrativa	Commercio all'ingrosso	Responsabile Area Amministrativa	segretario comunale	basso
Area Amministrativa	Commercio elettronico	Responsabile Area Amministrativa	segretario comunale	basso
Area Amministrativa	Commercio in sede fissa, spacci interni	Responsabile Area Amministrativa	segretario comunale	basso
Area Amministrativa	Commercio su aree pubbliche in forma itinerante	Responsabile Area Amministrativa	segretario comunale	basso
Area Amministrativa	Commercio su aree pubbliche, partecipazione a fiere organizzate dal Comune	Responsabile Area Amministrativa	segretario comunale	basso
Area Amministrativa	Consumo sul posto di alimenti prodotti dall'azienda artigiana	Responsabile Area Amministrativa	segretario comunale	basso

Area Amministrativa	Vidimazione di registri	Responsabile Area Amministrativa	segretario comunale	basso
Area Amministrativa	Prestito di bene culturale	Responsabile Area Amministrativa	segretario comunale	basso
Area Amministrativa	Attribuzione del titolo di città	Responsabile Area Amministrativa	segretario comunale	basso
Area Amministrativa	Concessione onorificenze	Responsabile Area Amministrativa	segretario comunale	basso
Area Amministrativa	Accertamento dimora abituale	Responsabile Area Amministrativa	segretario comunale	medio
Area Amministrativa	Affari militari - Aggiornamento ruoli matricolari	Responsabile Area Amministrativa	segretario comunale	basso
Area Amministrativa	Affari militari - Formazione lista di leva	Responsabile Area Amministrativa	segretario comunale	basso
Area Amministrativa	Autorizzazione contrassegno disabili (rilascio e/o rinnovo/duplicato)	Responsabile Area Amministrativa	segretario comunale	basso
Area Amministrativa	Individuazione toponomastica	Responsabile Area Amministrativa	segretario comunale	basso
Area Amministrativa	Revisione toponomastica	Responsabile Area Amministrativa	segretario comunale	basso
Area Amministrativa	Aggiornamento albo dei giudici popolari	Responsabile Area Amministrativa	segretario comunale	basso
Area Amministrativa	Restituzione patenti ritirate dalla Prefettura	Responsabile Area Amministrativa	segretario comunale	basso
Area Amministrativa	Ricezione porto d'armi e consegna all'intestatario	Responsabile Area Amministrativa	segretario comunale	basso
Area Amministrativa	Certificazioni spese mensa scolastica	Responsabile Area Amministrativa	segretario comunale	medio
Area Amministrativa	Concessione borse di studio / premi di laurea	Responsabile Area Amministrativa	segretario comunale	basso
Area Amministrativa	Concessione esenzioni per servizi scolastici	Responsabile Area Amministrativa	segretario comunale	medio
Area Amministrativa	Contributi all'Istituto comprensivo	Responsabile Area Amministrativa	segretario comunale	medio
Area Amministrativa	Funzionamento asili nido/scuole dell'infanzia	Responsabile Area Amministrativa	segretario comunale	medio
Area Amministrativa	Comunicati stampa	Responsabile Area Amministrativa	segretario comunale	basso
Area Amministrativa	Gestione reclami cittadini	Responsabile Area Amministrativa	segretario comunale	medio
Area Amministrativa	Gestione asilo nido comunale	Responsabile Area Amministrativa	segretario comunale	basso
Area Amministrativa	Gestione cedole librerie scuola primaria	Responsabile Area Amministrativa	segretario comunale	basso
Area Amministrativa	Iscrizione alla Biblioteca	Responsabile Area Amministrativa	segretario comunale	basso

Area Amministrativa	Gestione contributi scolastici erogati da altri Enti	Responsabile Area Amministrativa	segretario comunale	basso
Area Amministrativa	Statistiche biblioteca	Responsabile Area Amministrativa	segretario comunale	basso
Area Amministrativa	Gestione convenzioni diritto allo studio	Responsabile Area Amministrativa	segretario comunale	medio
Area Amministrativa	Gestione misure dell'iniziativa regionale Reddito di autonomia	Responsabile Area Amministrativa	segretario comunale	medio
Area Amministrativa	Gestione ordinaria servizi scolastici (trasporto scolastico, mensa, ecc)	Responsabile Area Amministrativa	segretario comunale	medio
Area Amministrativa	Iscrizioni asili nido e graduatoria di ammissione	Responsabile Area Amministrativa	segretario comunale	basso
Area Amministrativa	Iscrizioni scuola dell'infanzia comunale e graduatoria di ammissione	Responsabile Area Amministrativa	segretario comunale	medio
Area Amministrativa	Nomina e gestione commissione mensa	Responsabile Area Amministrativa	segretario comunale	basso
Area Amministrativa	Piano di diritto allo studio	Responsabile Area Amministrativa	segretario comunale	medio
Area Amministrativa	Servizi scolastici - Erogazione contributi	Responsabile Area Amministrativa	segretario comunale	medio
Area Amministrativa	Servizi scolastici - Iscrizioni	Responsabile Area Amministrativa	segretario comunale	basso
Area Amministrativa	Servizi scolastici - Rimborsi	Responsabile Area Amministrativa	segretario comunale	basso
Area Amministrativa	Servizi scolastici - Solleciti insoluti	Responsabile Area Amministrativa	segretario comunale	medio
Area Amministrativa	Vigilanza sull'adempimento dell'obbligo scolastico	Responsabile Area Amministrativa	segretario comunale	basso
Area Amministrativa	Deposito atti presso la Casa comunale	Responsabile Area Amministrativa	segretario comunale	basso
Area Amministrativa	Gestione diritti di notifica	Responsabile Area Amministrativa	segretario comunale	medio
Area Amministrativa	Notifiche atti	Responsabile Area Amministrativa	segretario comunale	basso
Area Amministrativa	Pubblicazione albo on line	Responsabile Area Amministrativa	segretario comunale	medio
Area Amministrativa	Gestione opzione per orario particolare e part-time	Responsabile Area Amministrativa	segretario comunale	basso
Area Amministrativa	AIRE - Cambi indirizzi e variazioni anagrafiche	Responsabile Area Amministrativa	segretario comunale	medio
Area Amministrativa	AIRE - Cancellazione anagrafica	Responsabile Area Amministrativa	segretario comunale	medio
Area Amministrativa	AIRE - Iscrizione all'anagrafe italiani residenti all'estero	Responsabile Area Amministrativa	segretario comunale	medio
Area Amministrativa	Assegnazione numero civico	Responsabile Area Amministrativa	segretario comunale	basso

Area Amministrativa	Attestazione di iscrizione anagrafica per cittadini comunitari	Responsabile Area Amministrativa	segretario comunale	medio
Area Amministrativa	Attestazione di regolare soggiorno dei cittadini comunitari	Responsabile Area Amministrativa	segretario comunale	medio
Area Amministrativa	Attestazione di soggiorno permanente dei cittadini comunitari	Responsabile Area Amministrativa	segretario comunale	medio
Area Amministrativa	Cambi di residenza interni al Comune	Responsabile Area Amministrativa	segretario comunale	medio
Area Amministrativa	Cambiamento del nome composto da più elementi	Responsabile Area Amministrativa	segretario comunale	basso
Area Amministrativa	Cambio di nome/cognome	Responsabile Area Amministrativa	segretario comunale	basso
Area Amministrativa	Cancellazione anagrafica per irreperibilità	Responsabile Area Amministrativa	segretario comunale	basso
Area Amministrativa	Cancellazione anagrafica per irreperibilità al censimento	Responsabile Area Amministrativa	segretario comunale	basso
Area Amministrativa	Controlli interni di regolarità amministrativa	Responsabile Area Amministrativa	segretario comunale	medio
Area Amministrativa	Convocazione e odg Consiglio comunale/Gestione iter istituzionale	Responsabile Area Amministrativa	segretario comunale	basso
Area Amministrativa	Convocazione e odg Giunta comunale / Gestione iter istituzionale	Responsabile Area Amministrativa	segretario comunale	basso
Area Amministrativa	Cancellazione anagrafica per mancato rinnovo dichiarazione dimora abituale extracomunitari	Responsabile Area Amministrativa	segretario comunale	medio
Area Amministrativa	Cancellazione anagrafica per morte (su comunicazione dello stato civile)	Responsabile Area Amministrativa	segretario comunale	basso
Area Amministrativa	Cancellazione anagrafica per trasferimento di residenza	Responsabile Area Amministrativa	segretario comunale	basso
Area Amministrativa	Celebrazioni di matrimonio su delega	Responsabile Area Amministrativa	segretario comunale	basso
Area Amministrativa	Censimenti	Responsabile Area Amministrativa	segretario comunale	basso
Area Amministrativa	Cittadinanza - Istanza acquisto	Responsabile Area Amministrativa	segretario comunale	medio
Area Amministrativa	Cittadinanza - Riconoscimento	Responsabile Area Amministrativa	segretario comunale	medio
Area Amministrativa	Cittadinanza - Rinuncia	Responsabile Area Amministrativa	segretario comunale	basso
Area Amministrativa	Convivenze di fatto	Responsabile Area Amministrativa	segretario comunale	medio
Area Amministrativa	Gestione presunte irreperibilità	Responsabile Area Amministrativa	segretario comunale	medio
Area Amministrativa	Gestione variazioni anagrafiche	Responsabile Area Amministrativa	segretario comunale	basso
Area Amministrativa	Iscrizione anagrafe temporanea	Responsabile Area Amministrativa	segretario comunale	medio

Area Amministrativa	Iscrizione anagrafica iscritti AIRE con provenienza dall'estero	Responsabile Area Amministrativa	segretario comunale	medio
Area Amministrativa	Iscrizione anagrafica per altro motivo	Responsabile Area Amministrativa	segretario comunale	medio
Area Amministrativa	Iscrizione anagrafica per provenienza dall'estero	Responsabile Area Amministrativa	segretario comunale	medio
Area Amministrativa	Iscrizione anagrafica per trasferimento residenza da altro comune	Responsabile Area Amministrativa	segretario comunale	medio
Area Amministrativa	Iter procedimento decesso	Responsabile Area Amministrativa	segretario comunale	basso
Area Amministrativa	Iter procedimento divorzio e separazione	Responsabile Area Amministrativa	segretario comunale	basso
Area Amministrativa	Iter procedimento matrimonio	Responsabile Area Amministrativa	segretario comunale	basso
Area Amministrativa	Iter procedimento nascita	Responsabile Area Amministrativa	segretario comunale	basso
Area Amministrativa	Iter procedimento unione civile	Responsabile Area Amministrativa	segretario comunale	basso
Area Amministrativa	Iter pubblicazioni per matrimonio	Responsabile Area Amministrativa	segretario comunale	basso
Area Amministrativa	Polizia mortuaria - Autorizzazione al seppellimento	Responsabile Area Amministrativa	segretario comunale	basso
Area Amministrativa	Polizia mortuaria - Autorizzazione alla cremazione/affidamento di ceneri/dispersione di ceneri	Responsabile Area Amministrativa	segretario comunale	basso
Area Amministrativa	Polizia mortuaria - Autorizzazione per trasporto salma/ceneri/altro	Responsabile Area Amministrativa	segretario comunale	basso
Area Amministrativa	Proposta di annotazione su atti di stato civile da altri enti	Responsabile Area Amministrativa	segretario comunale	basso
Area Amministrativa	Ricerche anagrafiche e genealogiche	Responsabile Area Amministrativa	segretario comunale	basso
Area Amministrativa	Riconoscimento figlio	Responsabile Area Amministrativa	segretario comunale	basso
Area Amministrativa	Rilascio carta d'identità a residenti e non residenti, maggiorenni e minorenni	Responsabile Area Amministrativa	segretario comunale	medio
Area Amministrativa	Rilascio certificazioni anagrafiche	Responsabile Area Amministrativa	segretario comunale	basso
Area Amministrativa	Rilascio certificazioni di stato civile	Responsabile Area Amministrativa	segretario comunale	basso
Area Amministrativa	Assegno al nucleo familiare numeroso - inoltro domanda all'INPS (istruttoria da parte del comune di residenza)	Responsabile Area Amministrativa	segretario comunale	medio
Area Amministrativa	Assegno di maternità - inoltro domanda all'INPS (istruttoria da parte del comune di residenza)	Responsabile Area Amministrativa	segretario comunale	medio
Area Amministrativa	Assistenza ad personam per attività integrative	Responsabile Area Amministrativa	segretario comunale	medio
Area Amministrativa	Assistenza sanitaria obbligatori (ASO)	Responsabile Area Amministrativa	segretario comunale	medio

Area Amministrativa	Assistenza scolastica ai portatori di handicap o con disagio psico-sociale	Responsabile Area Amministrativa	segretario comunale	medio
Area Amministrativa	Attività inerenti la prevenzione ed il sostegno alle persone tossicodipendenti ed altri soggetti a rischio	Responsabile Area Amministrativa	segretario comunale	medio
Area Amministrativa	Bonus Energia	Responsabile Area Amministrativa	segretario comunale	medio
Area Amministrativa	Bonus Gas	Responsabile Area Amministrativa	segretario comunale	medio
Area Amministrativa	Collocamento protetto dei minori in emergenza sociale ex art. 403 C.C.	Responsabile Area Amministrativa	segretario comunale	medio
Area Amministrativa	Compartecipazione costi strutture residenziali	Responsabile Area Amministrativa	segretario comunale	medio
Area Amministrativa	Erogazione beneficio economico per sostegno inclusione attiva (SIA)	Responsabile Area Amministrativa	segretario comunale	medio
Area Amministrativa	Erogazione buoni nuove povertà	Responsabile Area Amministrativa	segretario comunale	medio
Area Amministrativa	Erogazione buoni sociali	Responsabile Area Amministrativa	segretario comunale	medio
Area Amministrativa	Erogazione contributi a famiglie affidatarie	Responsabile Area Amministrativa	segretario comunale	medio
Area Amministrativa	Erogazione contributi economici a diversamente abili	Responsabile Area Amministrativa	segretario comunale	medio
Area Amministrativa	Erogazione contributi economici ad integrazione del reddito	Responsabile Area Amministrativa	segretario comunale	medio
Area Amministrativa	Erogazione contributi straordinari a favore dell'associazionismo sociale locale	Responsabile Area Amministrativa	segretario comunale	medio
Area Amministrativa	Fondo sostegno affitto	Responsabile Area Amministrativa	segretario comunale	medio
Area Amministrativa	Funzionamento centri integrazione sociale (centro diurno, centro socio-educativo, ludoteca, etc.)	Responsabile Area Amministrativa	segretario comunale	medio
Area Amministrativa	Funzionamento e attività di colonie, centri ricreativi, ecc.	Responsabile Area Amministrativa	segretario comunale	medio
Area Amministrativa	Gestione del processo di aiuto: indagine, accertamento, analisi del singolo caso	Responsabile Area Amministrativa	segretario comunale	medio
Area Amministrativa	Gestione quote di solidarietà per servizi sanitari dell'area handicap (NSH)	Responsabile Area Amministrativa	segretario comunale	medio
Area Amministrativa	Gestione rapporti con l'Azienda speciale consortile per la realizzazione di un sistema integrato di servizi alla persona	Responsabile Area Amministrativa	segretario comunale	basso
Area Amministrativa	Gestione servizio di inserimento lavorativo (NIL)	Responsabile Area Amministrativa	segretario comunale	medio
Area Amministrativa	Gestione servizio prelievi	Responsabile Area Amministrativa	segretario comunale	basso
Area Amministrativa	Gestione situazioni di sfratto	Responsabile Area Amministrativa	segretario comunale	medio
Area Amministrativa	Iscrizione a eventi per la terza età	Responsabile Area Amministrativa	segretario comunale	basso

Area Amministrativa	Iscrizione ai servizi ricreativi per minori	Responsabile Area Amministrativa	segretario comunale	basso
Area Amministrativa	Iscrizione ai soggiorni per la terza età	Responsabile Area Amministrativa	segretario comunale	basso
Area Amministrativa	Ospitalità stranieri	Responsabile Area Amministrativa	segretario comunale	medio
Area Amministrativa	Iscrizione centri integrazione sociale (centro diurno, centro socio-educativo, ludoteca, etc.) del soggetto diversamente abile o di altri soggetti che versano in condizione di disagio sociale	Responsabile Area Amministrativa	segretario comunale	basso
Area Amministrativa	Iscrizione soggiorni estivi soggetti diversamente abili	Responsabile Area Amministrativa	segretario comunale	basso
Area Amministrativa	Istanze di ricovero o inserimento in istituti, case di cura, case di riposo, etc. (anche per soggetti con gravi disabilità o disagi psico-sociali)	Responsabile Area Amministrativa	segretario comunale	medio
Area Amministrativa	Piano socio assistenziale	Responsabile Area Amministrativa	segretario comunale	basso
Area Amministrativa	Pratica autorizzativa per strutture socio-assistenziali	Responsabile Area Amministrativa	segretario comunale	medio
Area Amministrativa	Recupero e reintegrazione di soggetti a rischio	Responsabile Area Amministrativa	segretario comunale	basso
Area Amministrativa	Servizio Assistenza Domiciliare Integrata (ADI)	Responsabile Area Amministrativa	segretario comunale	medio
Area Amministrativa	Servizio di Assistenza Domiciliare (SAD)	Responsabile Area Amministrativa	segretario comunale	medio
Area Amministrativa	Servizio Educativo Domiciliare (SED)	Responsabile Area Amministrativa	segretario comunale	medio
Area Amministrativa	Servizio pasti a domicilio	Responsabile Area Amministrativa	segretario comunale	medio
Area Amministrativa	Servizio telesoccorso	Responsabile Area Amministrativa	segretario comunale	basso
Area Amministrativa	Servizio trasporto sociale su richiesta	Responsabile Area Amministrativa	segretario comunale	medio
Area Amministrativa	Sostituzione nucleo familiare (affido minori)	Responsabile Area Amministrativa	segretario comunale	medio
Area Amministrativa	SPRAR - Adesione del Comune al progetto Sistema di protezione per richiedenti asilo e rifugiati	Responsabile Area Amministrativa	segretario comunale	medio
Area Amministrativa	Trattamento sanitario obbligatori (TSO)	Responsabile Area Amministrativa	segretario comunale	basso
Area Amministrativa	Erogazione contributi straordinari a favore dell'associazionismo sportivo locale	Responsabile Area Amministrativa	segretario comunale	medio
Area Amministrativa	Organizzazione manifestazioni sportive	Responsabile Area Amministrativa	segretario comunale	basso
Area Amministrativa	Acconciatori, barbieri, parrucchieri	Responsabile Area Amministrativa	segretario comunale	basso
Area Amministrativa	Rilascio certificazioni leva militare	Responsabile Area Amministrativa	segretario comunale	basso
Area Amministrativa	Rilascio copia integrale di atti di stato civile	Responsabile Area Amministrativa	segretario comunale	basso

Area Amministrativa	Rilascio deleghe di stato civile	Responsabile Area Amministrativa	segretario comunale	basso
Area Amministrativa	Rinnovo dichiarazione dimora abituale extracomunitari	Responsabile Area Amministrativa	segretario comunale	medio
Area Amministrativa	Statistiche demografiche	Responsabile Area Amministrativa	segretario comunale	basso
Area Amministrativa	Stato civile - Annotazione su atti	Responsabile Area Amministrativa	segretario comunale	basso
Area Amministrativa	Stato civile - Iscrizione atti	Responsabile Area Amministrativa	segretario comunale	basso
Area Amministrativa	Stato civile - Rettifiche e correzioni agli atti	Responsabile Area Amministrativa	segretario comunale	basso
Area Amministrativa	Stato civile - Trascrizione atti formati all'estero	Responsabile Area Amministrativa	segretario comunale	basso
Area Amministrativa	Stato civile - Trascrizione atti formati in Italia	Responsabile Area Amministrativa	segretario comunale	basso
Area Amministrativa	Stato civile - Trascrizione dell'annotazione su atto di nascita in deposito/atto di matrimonio	Responsabile Area Amministrativa	segretario comunale	basso
Area Amministrativa	Accreditamento albo associazioni	Responsabile Area Amministrativa	segretario comunale	basso
Area Amministrativa	PAS_Procedura abilitativa semplificata	Responsabile Area Amministrativa	segretario comunale	basso
Area Amministrativa	Cancellazione presidenti di seggio	Responsabile Area Amministrativa	segretario comunale	basso
Area Amministrativa	Cancellazione scrutatori	Responsabile Area Amministrativa	segretario comunale	basso
Area Amministrativa	Gestione elezioni	Responsabile Area Amministrativa	segretario comunale	basso
Area Amministrativa	Gestione 150 ore	Responsabile Area Amministrativa	segretario comunale	basso
Area Amministrativa	Definizione Gonfalone/Stemma/Sigillo	Responsabile Area Amministrativa	segretario comunale	basso
Area Amministrativa	Designazione, nomina di rappresentanti del comune in enti, aziende ed istituzioni	Responsabile Area Amministrativa	segretario comunale	medio
Area Amministrativa	Designazione, nomina di rappresentanti del comune in enti, aziende partecipate/controllate	Responsabile Area Amministrativa	segretario comunale	medio
Area Amministrativa	Liquidazione gettone presenza consiglieri	Responsabile Area Amministrativa	segretario comunale	basso
Area Amministrativa	Modifica gonfalone/stemma/sigillo	Responsabile Area Amministrativa	segretario comunale	basso
Area Amministrativa	Modifica statuto comunale	Responsabile Area Amministrativa	segretario comunale	basso
Area Amministrativa	Mozioni consillari	Responsabile Area Amministrativa	segretario comunale	basso
Area Amministrativa	Nomina assessori	Responsabile Area Amministrativa	segretario comunale	basso

Area Amministrativa	Nomina Commissario ad acta	Responsabile Area Amministrativa	segretario comunale	basso
Area Amministrativa	Nomina Commissario prefettizio	Responsabile Area Amministrativa	segretario comunale	basso
Area Amministrativa	Nomina commissioni consiliari	Responsabile Area Amministrativa	segretario comunale	basso
Area Amministrativa	Nomina del Nucleo di valutazione	Responsabile Area Amministrativa	segretario comunale	basso
Area Amministrativa	Nomina Presidente del Consiglio	Responsabile Area Amministrativa	segretario comunale	basso
Area Amministrativa	Nomina Segretario	Responsabile Area Amministrativa	segretario comunale	basso
Area Amministrativa	Nomina Vice segretario	Responsabile Area Amministrativa	segretario comunale	basso
Area Amministrativa	Nomina Vice sindaco	Responsabile Area Amministrativa	segretario comunale	basso
Area Amministrativa	Ordini del giorno/risoluzioni consiliari	Responsabile Area Amministrativa	segretario comunale	basso
Area Amministrativa	Pareri e consulenze legali	Responsabile Area Amministrativa	segretario comunale	medio
Area Amministrativa	Piano della performance	Responsabile Area Amministrativa	segretario comunale	basso
Area Amministrativa	Piano triennale anticorruzione	Responsabile Area Amministrativa	segretario comunale	basso
Area Amministrativa	Proclamazione Sindaco	Responsabile Area Amministrativa	segretario comunale	basso
Area Amministrativa	Promozione/adesione a comitati e movimenti di opinione	Responsabile Area Amministrativa	segretario comunale	basso
Area Amministrativa	Redazione Statuto Comunale	Responsabile Area Amministrativa	segretario comunale	basso
Area Amministrativa	Redazione/Aggiornamento piano di adeguamento al Regolamento Europeo (679/2016)	Responsabile Area Amministrativa	segretario comunale	basso
Area Amministrativa	Revoca Assessori	Responsabile Area Amministrativa	segretario comunale	basso
Area Amministrativa	Revoca Commissario ad acta	Responsabile Area Amministrativa	segretario comunale	basso
Area Amministrativa	Revoca Commissario prefettizio	Responsabile Area Amministrativa	segretario comunale	basso
Area Amministrativa	Revoca Segretario	Responsabile Area Amministrativa	segretario comunale	basso
Area Amministrativa	Revoca Vice segretario	Responsabile Area Amministrativa	segretario comunale	basso
Area Amministrativa	Revoca Vice sindaco	Responsabile Area Amministrativa	segretario comunale	basso
Area Amministrativa	Richiesta di accesso civico generalizzato	Responsabile Area Amministrativa	segretario comunale	basso

Area Amministrativa	Richiesta di accesso civico semplice	Responsabile Area Amministrativa	segretario comunale	basso
Area Amministrativa	Riconoscimento al Comune di onorificenze	Responsabile Area Amministrativa	segretario comunale	basso
Area Amministrativa	Riconoscimento gonfalone/stemma/sigillo	Responsabile Area Amministrativa	segretario comunale	basso
Area Amministrativa	Statistiche segreteria	Responsabile Area Amministrativa	segretario comunale	basso
Area Amministrativa	Allacci/rinnovi/rinunce luce votiva	Responsabile Area Amministrativa	segretario comunale	basso
Area Amministrativa	Autorizzazione per estumulazioni ed esumazioni	Responsabile Area Amministrativa	segretario comunale	basso
Area Amministrativa	Concessione tombe di famiglia a seguito di bando	Responsabile Area Amministrativa	segretario comunale	medio
Area Amministrativa	Concessione/rinnovo in uso loculi/ossari/fosse cimiteriali	Responsabile Area Amministrativa	segretario comunale	basso
Area Amministrativa	Concessioni posa lapidi/manufatti/monumenti	Responsabile Area Amministrativa	segretario comunale	medio
Area Amministrativa	Iter procedimenti controllo/sanzioni polizia mortuaria	Responsabile Area Amministrativa	segretario comunale	basso
Area Amministrativa	Ricorsi avverso procedimenti sanzionatori polizia mortuaria	Responsabile Area Amministrativa	segretario comunale	basso
Area Amministrativa	Tumulazione di ceneri o resti mortali in posto già in concessione	Responsabile Area Amministrativa	segretario comunale	basso
Area Amministrativa	SPRAR - Gestione servizi nell'ambito del progetto	Responsabile Area Amministrativa	segretario comunale	medio
Area Amministrativa	Adozione minori	Responsabile Area Amministrativa	segretario comunale	medio
Area Amministrativa	Dimissioni assessori	Responsabile Area Amministrativa	segretario comunale	basso
Area Amministrativa	Dimissioni Commissario ad acta	Responsabile Area Amministrativa	segretario comunale	basso
Area Amministrativa	Dimissioni Commissario prefettizio	Responsabile Area Amministrativa	segretario comunale	basso
Area Amministrativa	Dimissioni Presidente del Consiglio comunale	Responsabile Area Amministrativa	segretario comunale	basso
Area Amministrativa	Dimissioni Segretario	Responsabile Area Amministrativa	segretario comunale	basso
Area Amministrativa	Dimissioni Sindaco	Responsabile Area Amministrativa	segretario comunale	basso
Area Amministrativa	Dimissioni Vice segretario	Responsabile Area Amministrativa	segretario comunale	basso
Area Amministrativa	Dimissioni Vice-Sindaco	Responsabile Area Amministrativa	segretario comunale	basso
Area Amministrativa	Formalizzazione costituzione gruppi consiliari	Responsabile Area Amministrativa	segretario comunale	basso

Area Amministrativa	Gestione contenziosi	Responsabile Area Amministrativa	segretario comunale	medio
Area Amministrativa	Gestione del Nucleo di valutazione	Responsabile Area Amministrativa	segretario comunale	basso
Area Amministrativa	Gestione indennità di carica agli amministratori	Responsabile Area Amministrativa	segretario comunale	basso
Area Amministrativa	Gestione iter commissioni consiliari	Responsabile Area Amministrativa	segretario comunale	basso
Area Amministrativa	Interpellanze consiliari	Responsabile Area Amministrativa	segretario comunale	basso
Area Amministrativa	Interrogazioni consiliari	Responsabile Area Amministrativa	segretario comunale	basso
Area Amministrativa	Gestione ferie	Responsabile Area Amministrativa	segretario comunale	basso
Area Amministrativa	Gestione istanze, petizioni e iniziative popolari	Responsabile Area Amministrativa	segretario comunale	basso
Area Amministrativa	Gestione referendum	Responsabile Area Amministrativa	segretario comunale	basso
Area Amministrativa	Iscrizione presidenti di seggio	Responsabile Area Amministrativa	segretario comunale	basso
Area Amministrativa	Iscrizione scrutatori	Responsabile Area Amministrativa	segretario comunale	basso
Area Amministrativa	Revisione liste elettorali	Responsabile Area Amministrativa	segretario comunale	basso
Area Amministrativa	Rilascio certificazioni iscrizione liste elettorali	Responsabile Area Amministrativa	segretario comunale	basso
Area Amministrativa	Rilascio copie liste elettorali	Responsabile Area Amministrativa	segretario comunale	basso
Area Amministrativa	Rilascio etichette di aggiornamento tessere elettorali	Responsabile Area Amministrativa	segretario comunale	basso
Area Amministrativa	Redazione ed aggiornamento del Piano di continuità operativa e Disaster Recovery	Responsabile Area Amministrativa	segretario comunale	basso
Area Amministrativa	Redazione ed aggiornamento del Piano di informatizzazione delle procedure per la presentazione di istanze, dichiarazioni e segnalazioni on line	Responsabile Area Amministrativa	segretario comunale	basso
Area Amministrativa	Redazione/Aggiornamento Piano della Sicurezza Informatica	Responsabile Area Amministrativa	segretario comunale	basso
Area Amministrativa	Chiusura istituti culturali	Responsabile Area Amministrativa	segretario comunale	basso
Area Amministrativa	Concessione patrocinio comunale gratuito	Responsabile Area Amministrativa	segretario comunale	basso
Area Amministrativa	Concessione patrocinio comunale oneroso	Responsabile Area Amministrativa	segretario comunale	medio
Area Amministrativa	Erogazione contributi straordinari a favore dell'associazionismo culturale locale	Responsabile Area Amministrativa	segretario comunale	medio
Area Amministrativa	Funzionamento gemellaggi	Responsabile Area Amministrativa	segretario comunale	basso

Area Amministrativa	Rilascio tessera elettorale e/o duplicato	Responsabile Area Amministrativa	segretario comunale	basso
Area Amministrativa	Voto assistito	Responsabile Area Amministrativa	segretario comunale	basso
Area Amministrativa	Voto domiciliare	Responsabile Area Amministrativa	segretario comunale	basso
Area Amministrativa	Funzionamento/gestione informagiovani (o altre strutture di informazione/consulenza)	Responsabile Area Amministrativa	segretario comunale	basso
Area Amministrativa	Istituzione informagiovani (o altre strutture di informazione/consulenza)	Responsabile Area Amministrativa	segretario comunale	basso
Area Amministrativa	Certificazioni di servizio prestato ai fini previdenziali e contributivi	Responsabile Area Amministrativa	segretario comunale	basso
Area Amministrativa	Accreditamento asili e scuole infanzia	Responsabile Area Amministrativa	segretario comunale	basso
Area Amministrativa	Aggiornamenti elenchi di consistenza archivio deposito	Responsabile Area Amministrativa	segretario comunale	basso
Area Amministrativa	Gestione protocollo informatico	Responsabile Area Amministrativa	segretario comunale	basso
Area Amministrativa	Outsourcing archivistico	Responsabile Area Amministrativa	segretario comunale	basso
Area Amministrativa	Redazione/Aggiornamento Manuale di Conservazione	Responsabile Area Amministrativa	segretario comunale	basso
Area Amministrativa	Redazione/Aggiornamento Manuale per la gestione del protocollo informatico, dei flussi documentali e degli archivi con allegati tecnici	Responsabile Area Amministrativa	segretario comunale	basso
Area Amministrativa	Redazione regolamenti	Responsabile Area Amministrativa	segretario comunale	basso
Area Amministrativa	Richiesta di accesso ai documenti amministrativi	Responsabile Area Amministrativa	segretario comunale	basso
Area Amministrativa	Pubblicazioni istituzionali del Comune	Responsabile Area Amministrativa	segretario comunale	medio
Area Amministrativa	Richiesta di accesso all'archivio storico (dlgs 42/2004)	Responsabile Area Amministrativa	segretario comunale	basso
Area Amministrativa	Riordino e inventariazione di archivi	Responsabile Area Amministrativa	segretario comunale	basso
Area Amministrativa	Scarto documentazione d'archivio	Responsabile Area Amministrativa	segretario comunale	basso
Area Amministrativa	Titolario di classificazione/massimario di scarto: modifica e aggiornamento	Responsabile Area Amministrativa	segretario comunale	basso
Area Amministrativa	Traslochi e spostamenti d'archivio	Responsabile Area Amministrativa	segretario comunale	basso
Area Amministrativa	Versamento archivistico	Responsabile Area Amministrativa	segretario comunale	basso
Area Amministrativa	Appalto servizi scolastici	Responsabile Area Amministrativa	segretario comunale	medio
Area Amministrativa	Gestione permessi d'uscita per motivi personali	Responsabile Area Amministrativa	segretario comunale	basso

Area Amministrativa	Gestione permessi per allattamento	Responsabile Area Amministrativa	segretario comunale	basso
Area Amministrativa	Gestione permessi per donazione sangue	Responsabile Area Amministrativa	segretario comunale	basso
Area Amministrativa	Gestione permessi per motivi sindacali	Responsabile Area Amministrativa	segretario comunale	basso
Area Amministrativa	Erogazione contributi ordinari a favore dell'associazionismo locale	Responsabile Area Amministrativa	segretario comunale	medio
Area Amministrativa	Funzionamento farmacie comunali	Responsabile Area Amministrativa	segretario comunale	basso
Area Amministrativa	Gestione diritti di segreteria	Responsabile Area Amministrativa	segretario comunale	basso
Area Amministrativa	Istanze di cessione a fini solidaristici	Responsabile Area Amministrativa	segretario comunale	basso
Area Amministrativa	Gestione presenze/assenze	Responsabile Area Amministrativa	segretario comunale	medio
Area Amministrativa	Gestione straordinario / riposo compensativo / banca ore	Responsabile Area Amministrativa	segretario comunale	medio
Area Amministrativa	Indennità di responsabilità	Responsabile Area Amministrativa	segretario comunale	medio
Area Amministrativa	Progressione economica orizzontale (PEO)	Responsabile Area Amministrativa	segretario comunale	medio
Area Amministrativa	Riscatto e ricongiunzione periodi contributivi	Responsabile Area Amministrativa	segretario comunale	basso
Area Amministrativa	Trattamento pensionistico e di fine rapporto	Responsabile Area Amministrativa	segretario comunale	basso
Area Amministrativa	Variazioni stipendiali per provvedimenti ad personam (Sentenze attributive di alimenti, pignoramenti, cessioni di quote di stipendio e prestiti, etc.)	Responsabile Area Amministrativa	segretario comunale	medio
Area Amministrativa	Assunzione di personale tramite mobilità ex art. 34 - bis D.Lgs 165/2001	Responsabile Area Amministrativa	segretario comunale	basso
Area Amministrativa	Assunzione personale a tempo determinato/indeterminato mediante pubblico concorso	Responsabile Area Amministrativa	segretario comunale	alto
Area Amministrativa	Assunzione personale mediante selezione candidati avviati dal centro per l'impiego	Responsabile Area Amministrativa	segretario comunale	alto
Area Amministrativa	Attivazione comando	Responsabile Area Amministrativa	segretario comunale	basso
Area Amministrativa	Attivazione di mobilità	Responsabile Area Amministrativa	segretario comunale	basso
Area Amministrativa	Attivazione distacco sindacale	Responsabile Area Amministrativa	segretario comunale	basso
Area Amministrativa	Attivazione visita fiscale al personale	Responsabile Area Amministrativa	segretario comunale	medio
Area Amministrativa	Attribuzione di funzioni al personale/ordini di servizio	Responsabile Area Amministrativa	segretario comunale	basso
Area Amministrativa	Informative su persone residenti	Responsabile Area Amministrativa	segretario comunale	basso